KDV DAHİL 3000 LİRA

SUPERMEN

SUPER SERİ

CİLT 27

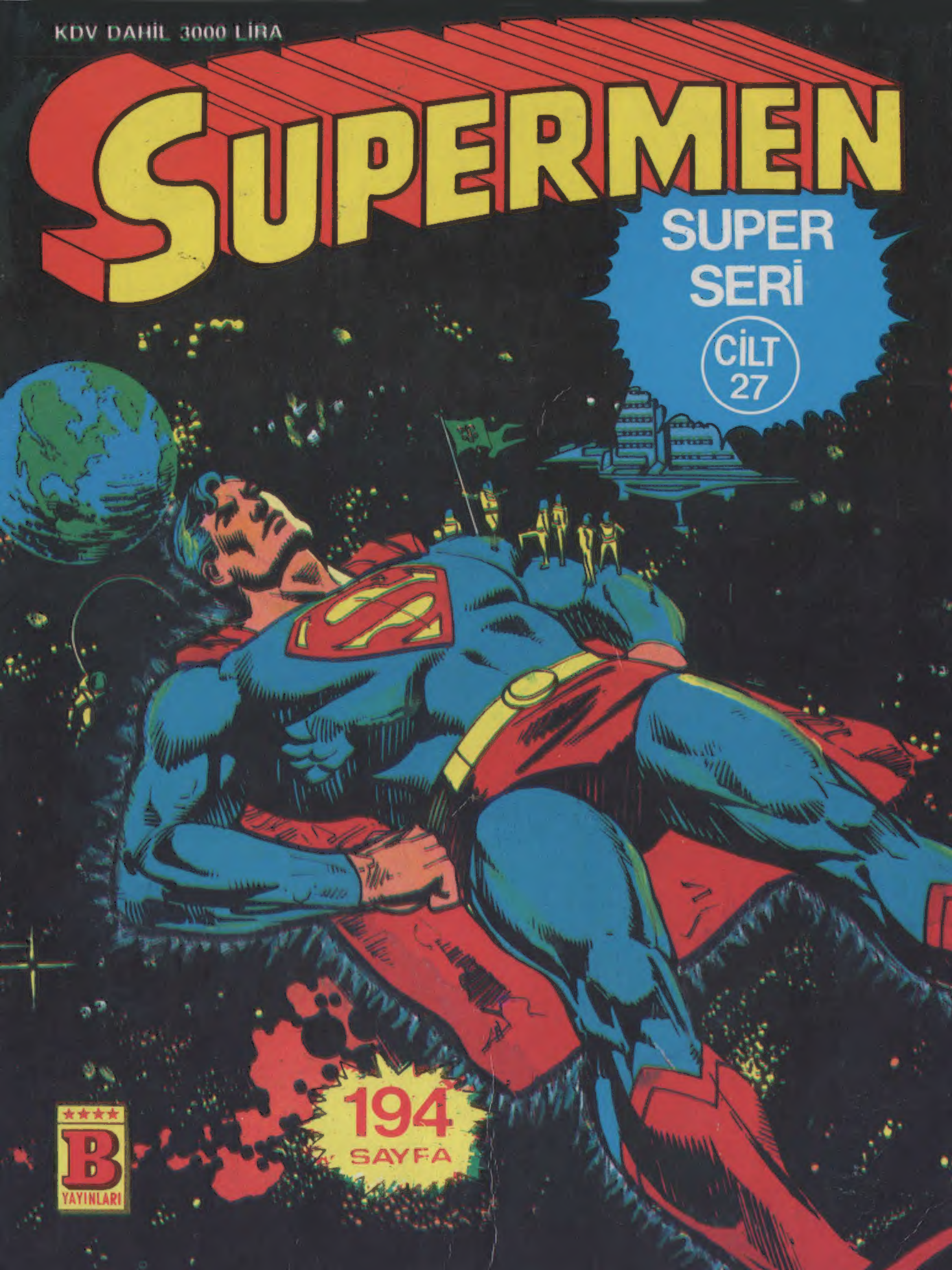

194 SAYFA

B YAYINLARI

55

Türkiye'de yayın hakkı B YAYINLARI na aittir.
(BİLKA-Bilim Kültür Araştırma, Yayıncılık Ltd.Şti.)

TİTANO'NUN GÖZYAŞLARI

Anlaşılmayan korkudan daha kötü bir şey var mıdır ? Nedeni bilinmeyen korkudan daha kötü bir şey var mıdır ?..

Ben bu korkuyla dolmuş gözleri gördüm ve çılgın bir dünyanın kurbanı olmanın ne demek olduğunu anladım...

Onu yakalayanlar ve acı çektirenler, bu yaratığa TİTANO adını takmışlardı...

Bu, onun öyküsüdür.

PROTESTONUZUN DAYANAĞI YOK, LANE.
YAPTIĞIMIZ GEREKLİ VE DE ÖNEMLİ.
ÖNEMLİ Mİ?
ZAVALLI BİR HAYVANA DENEYLERLE ACI ÇEKTİRMEK ÖNEMLİ, HA?.
Bu deneyleri yapan kişi, ünlü bilim adamı TOMAS MOYERS idi. Onu daha önce tanımıştım... Ve....
..Nefret etmiştim...
MASUM ROLÜ YAPMAYIN!
ÖLEN HAYVANLARIN NE OLDUĞUNU BİLİRİM.
ŞİMDİ ÖZGÜRSENİZ, BUNU SAVUNMA BAKANLIĞINA BORÇLUSUNUZ, DOKTOR.
BN. LANE!
ÇEVRENİZE BAKIN.
DENEYLERİMİZİ ÇOK AÇIK YAPIYORUZ.
NE KADAR AZ GÜVENLİK ÖNLEMLERİ ALDIĞIMIZI GÖRÜYORSUNUZ.
Onu dinlemeye çalıştım. Ama tüm duyduğum, Titano'nun çığlıklarıydı...
SÖZLERİNİZ BANA BİR ŞEY İFADE ETMİYOR.
YAPTIKLARINIZI GİZLEMEDİĞİNİZ İÇİN KENDİNİZİ HAKLI MI ----
..GÖRÜYORSUNUZ? METROPOLİSLİLER, SİZİN YÜKSEK ENERJİYLE DENEY YAPTIĞINIZI ÖĞRENSELER...
..ACABA NE DÜŞÜNÜRLERDİ?..
AA, BN. LANE!
SİZ BENİ BÖYLE TEMELSİZ İDDİALARLA KORKUTAMAZSINIZ!
BURADAKİ TESİSİN, ENERJİ KAÇAKLARINA KARŞI ÇOK GÜVENLİ OLDUĞUNU BİLİYORSUNUZ.

GÖRDÜĞÜNÜZ GİBİ, KUŞKULARINIZ YERSİZ.
YAA!.. MARATON KOŞMUŞ BİRİ BİLE BU KADAR BİTKİN OLAMAZ!
TİTANONUN KEYFİ İYİ...
YAVAŞ OLUN! DİKKAT.
BİRAZ TAKATSİZ OLDUĞU DOĞRU, AMA İNANIN....
..DENEY ÖNCESİNDEN ŞİMDİ DAHA İYİ DURUMDA.
ÖYLE Mİ?..
KENDİ AĞZINDAN DUYABİLSEYDİK.
HEEY!
DİKKAT EDİN!
SKREEEK! SKREEEEK!!
LANET OLSUN!
ONU TUTMUYOR MUYDUN?
OH, TANRIM!
TUTUN ONU! ÖYLE DURMAYIN!
YAKALAYIN!
HEY!..
BUNU YAPMAK KOLAY DEĞİL.
UYUŞMUŞ OLMASI GEREKİRDİ.
AMA ŞU ANDA ÇOK HIZLI..

TUTUN!
YAKALADIM!
SAKİN OL SEFİL YARATIK!
SKREEK! SKREEK!
AAAH!
OV!.. DİŞİYLE ELBİSEMİ DELDİ.
LANET OLSUN! BENİ ISIRDI!..
BAYAN LANE!
SKREEEEEK!!
WHOMP!!
OH!..
ONU ALIN!
BENİM ELDİVENİMİ BİLE ISIRIRSA..
..ONUN KAFASINI KOPARIR.
SİLAH ALIN!
HAYIR!
YO! BİR ŞEY YAPMIYOR.
KORKUYOR.
BANA SIĞINDI. ÇÜNKÜ BEN ONU TEHDİT ETMEDİM.
ONU ORADAN HEMEN ALIN!

HEY!
ONA NE YAPACAKSINIZ?
ONU ODAYA GÖTÜRÜN!
DENEYE DEVAM EDECEĞİZ!
PEKALA.
TUT!
TUT ONU!
SHREEEKK

SİZE GELİNCE BN. LANE.
ARTIK GÖRÜŞMEMİZ BİTMİŞTİR
BN. VALLER, ONU DIŞARIYA ÇIKARIR MISINIZ?
TABİİ DOKTOR!
BİR DAKİKA DURUN!

DOKTORU DUYDUNUZ, GİTMELİSİNİZ.
BENİMLE DOĞRU KONUŞ. BEN SIRADAN BİR MUHABİR
DEĞİLİM.

PLANETİN MUHABİRİYİM
SLAM!

Kızgın bir şekilde dışarıya yürüdüm...
Bu işin daha bitmediğine dair kendi kendime de yemin ettim.
Ne kadar haklı olduğumu bilmiyordum.

İŞTE HAYAT BU!
TEMİZ GÖK-YÜZÜ.NEFİS BİR YAZ.
TELESKOBİK BAKIŞLARIMA GÖRE KENTTE HİÇ-BİR OLAY YOK...

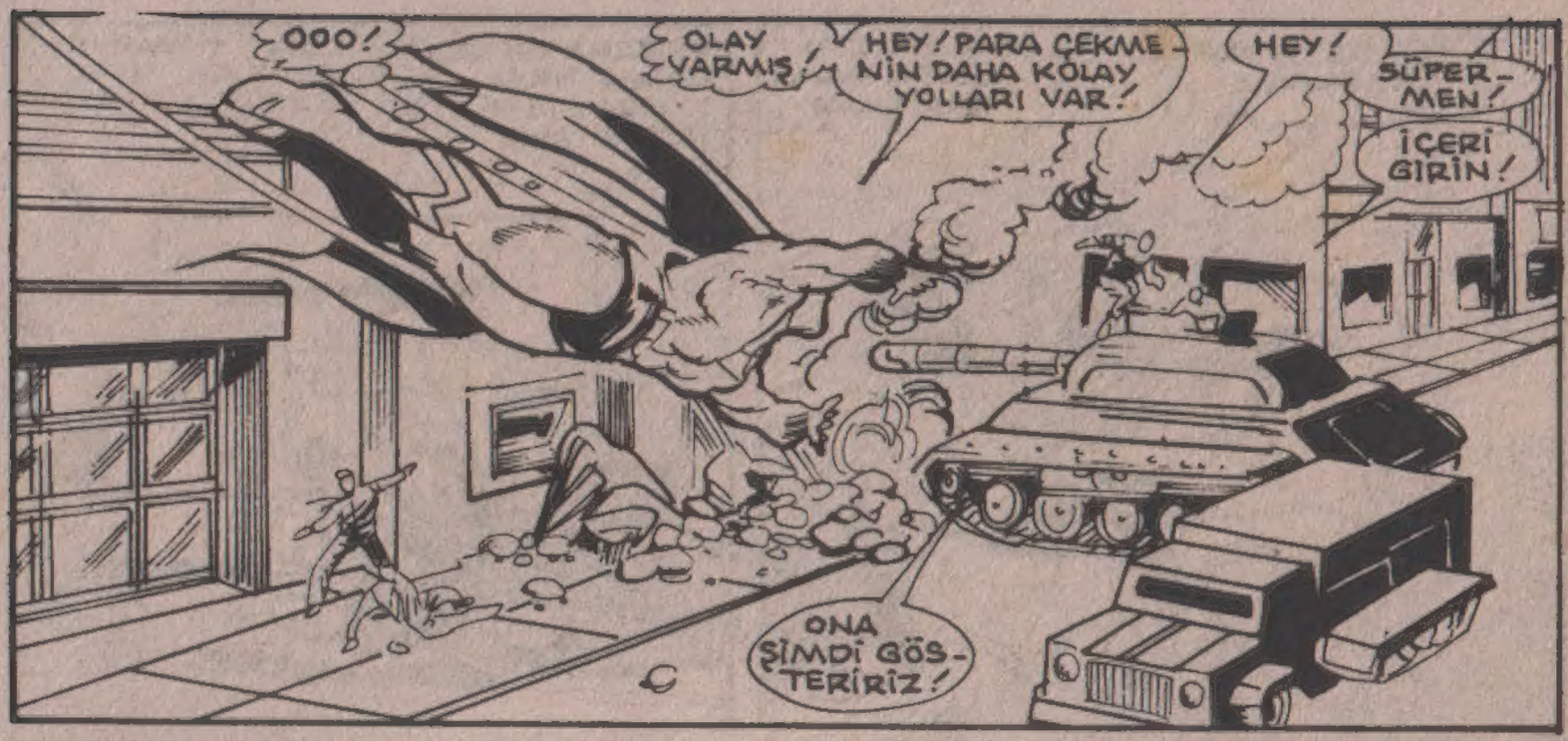

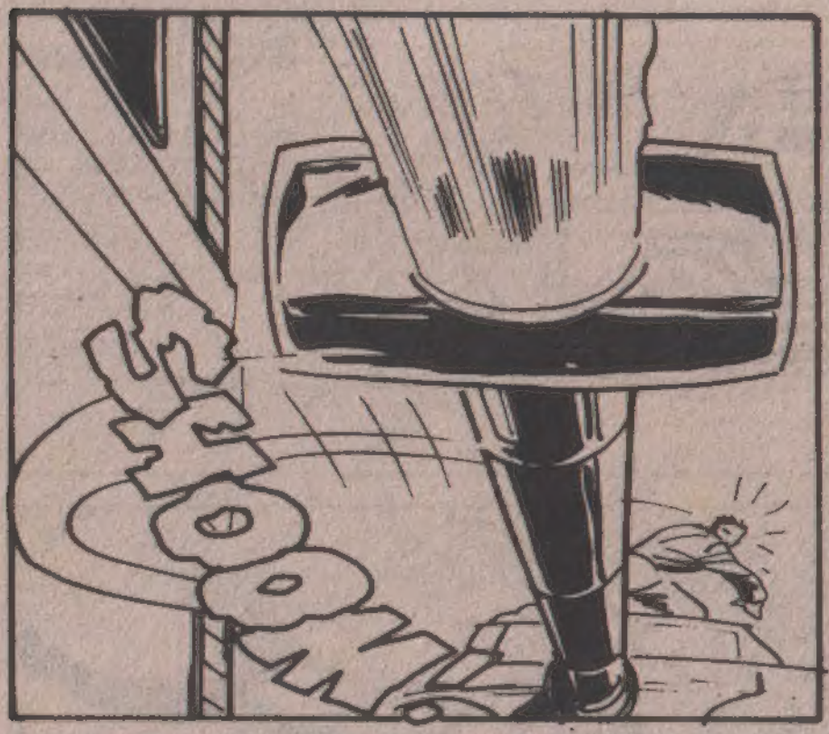

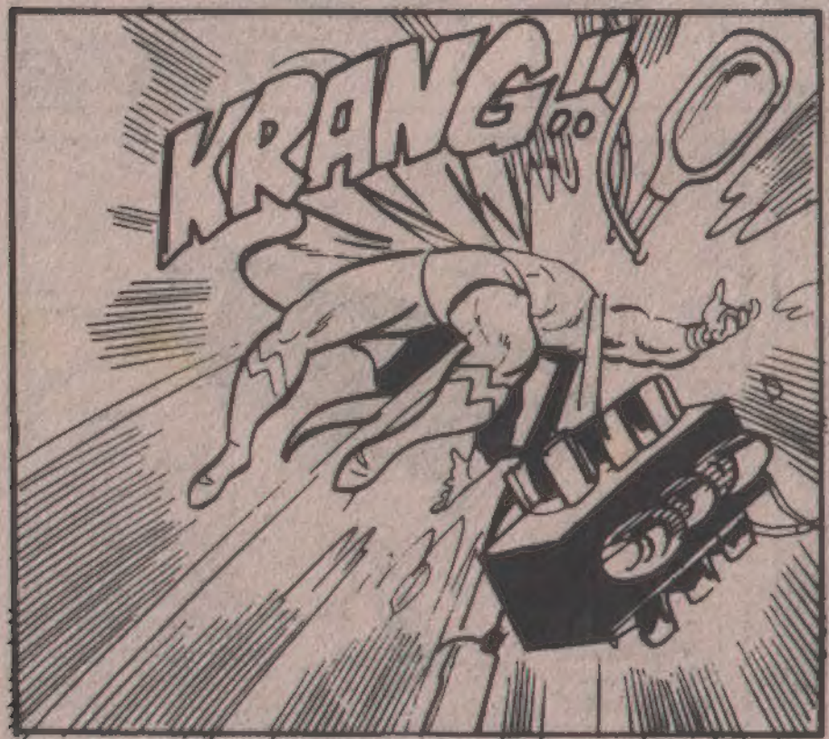

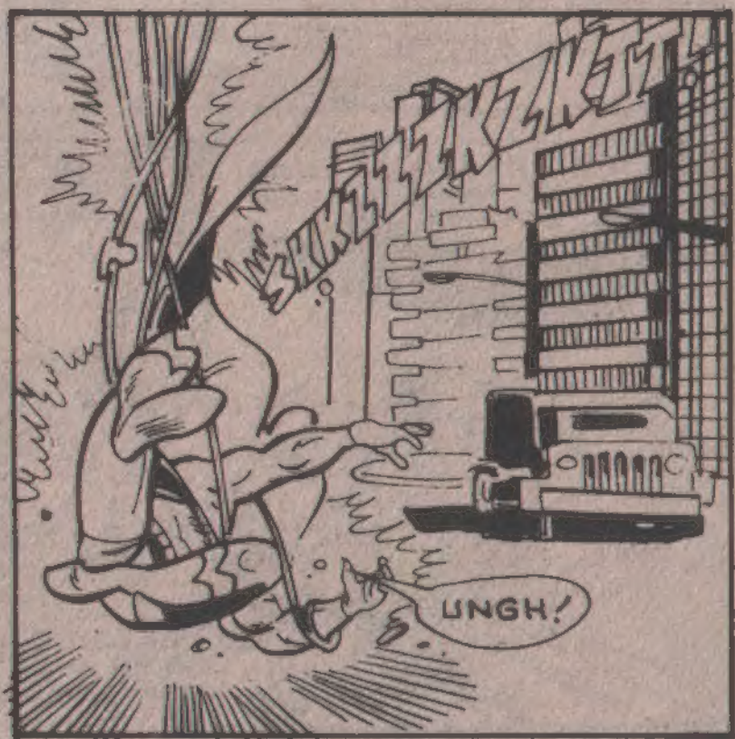

OOO!
OLAY VARMIŞ!
HEY! PARA ÇEKMENİN DAHA KOLAY YOLLARI VAR!
HEY!
SÜPERMEN!
İÇERİ GİRİN!
ONA ŞİMDİ GÖSTERİRİZ!

SHOOM!

NE OLUYOR?
OOOF!..
SKRAK!

KRANG!!

SHKZZZKZKTT!
UNGH!

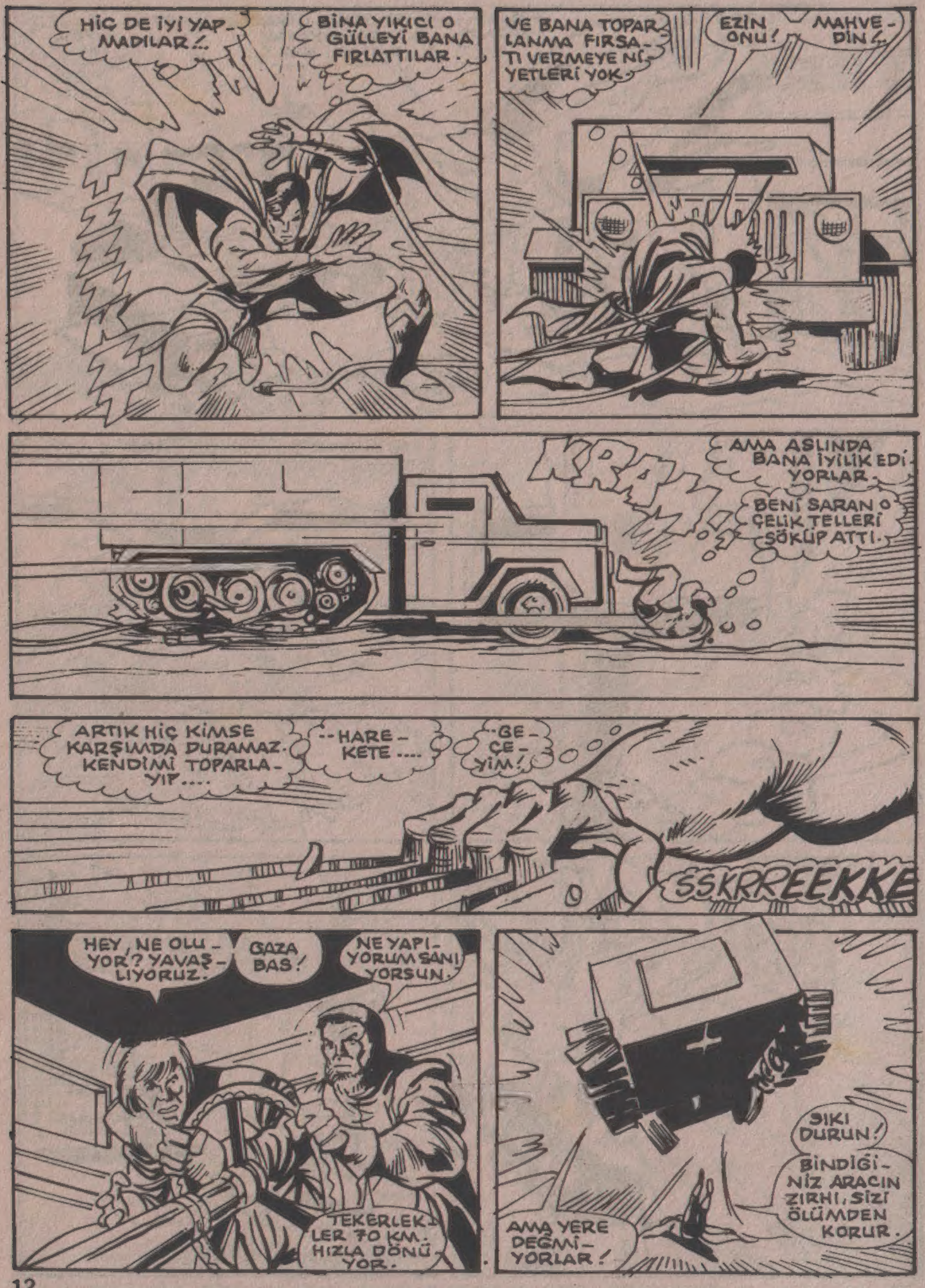
HİÇ DE İYİ YAPMADILAR!..
BİNA YIKICI O GÜLLEYİ BANA FIRLATTILAR.
VE BANA TOPARLANMA FIRSATI VERMEYE NİYETLERİ YOK.
EZİN ONU!
MAHVEDİN!..
KRAK
AMA ASLINDA BANA İYİLİK EDİYORLAR.
BENİ SARAN O ÇELİK TELLERİ SÖKÜP ATTI.
ARTIK HİÇ KİMSE KARŞIMDA DURAMAZ. KENDİMİ TOPARLAYIP....
--HAREKETE....
-GEÇİYİM!
SSKRREEKKE
HEY, NE OLUYOR? YAVAŞLIYORUZ.
GAZA BAS!
NEYAPIYORUM SANİYORSUN.
TEKERLEKLER 70 KM. HIZLA DÖNÜYOR.
SIKI DURUN!
BİNDİĞİNİZ ARACIN ZIRHI, SİZİ ÖLÜMDEN KORUR.
AMA YERE DEĞMİYORLAR!

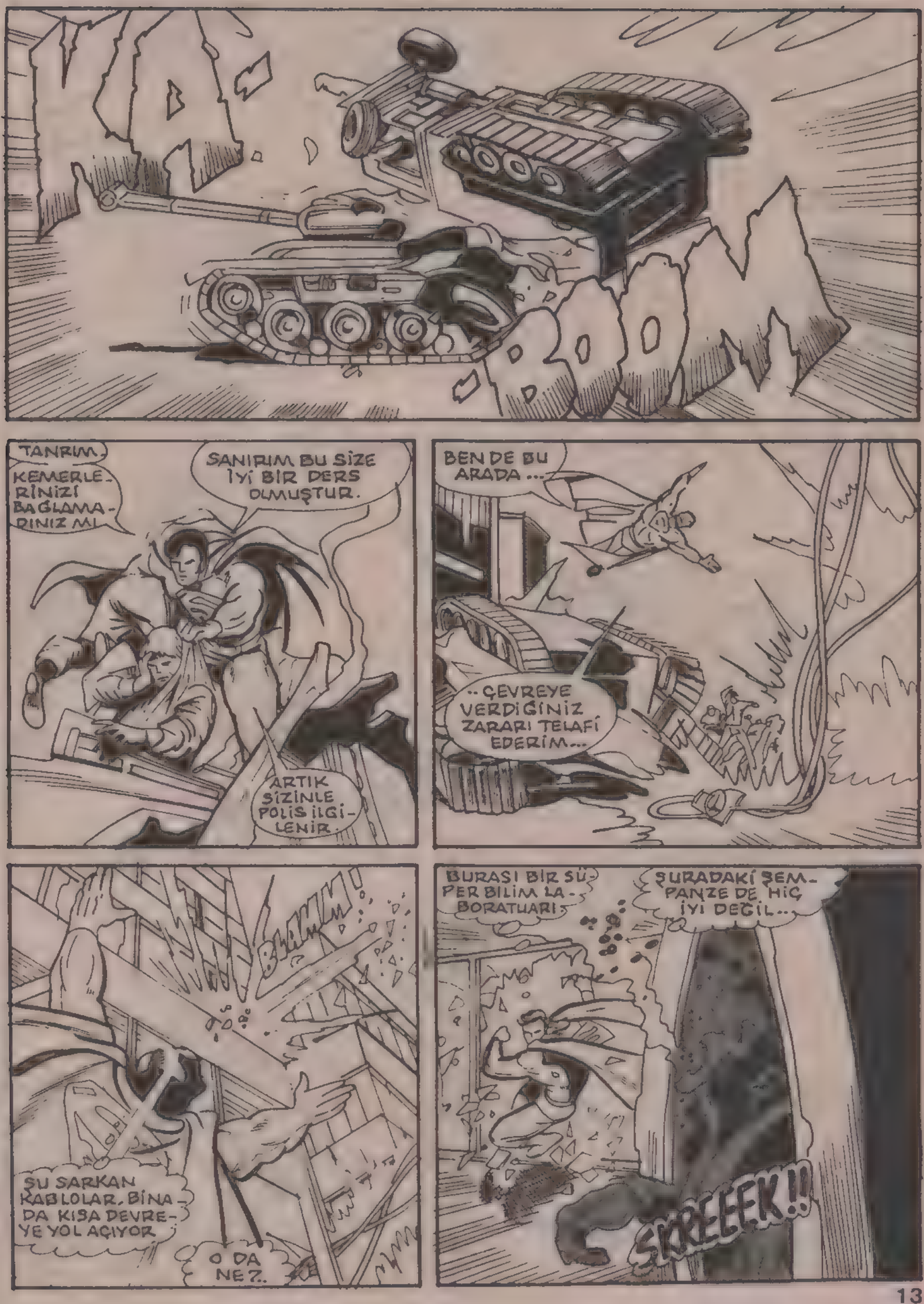
KA-BOOM
TANRIM.
KEMERLERİNİZİ BAĞLAMADINIZ MI
SANIRIM BU SİZE İYİ BİR DERS OLMUŞTUR.
ARTIK SİZİNLE POLİS İLGİLENİR.
BEN DE BU ARADA...
..ÇEVREYE VERDİĞİNİZ ZARARI TELAFİ EDERİM...
BAKIM!
ŞU SARKAN KABLOLAR, BİNADA KISA DEVREYE YOL AÇIYOR
O DA NE?..
BURASI BİR SÜPER BİLİM LABORATUARI
ŞURADAKİ ŞEMPANZE DE HİÇ İYİ DEĞİL..
SKREEEK!!

BUNLARIN İŞİ NEYSE, ELEKTRİKTEKİ KISA DEVRE, İŞİ MAHVETMİŞ...
OH
CEREYAN KONTROLDEN ÇIKTI.
ELEKTRİĞİ KESEN ŞALTERE ULAŞAMIYORUM.
ADAMLAR ŞU AN TEHLİKEDE DEĞİLLER.
ÖNCE KIZGIN DOSTUMUZLA İLGİLENEYİM.
SAKİN OL!..
TAMAM.
GÜVENCEDESİN!
OVVVVV!
FENA ISIRDI.
DİŞLERİ NERDEYSE DAYANIKLI DERİMİ DELECEKTİ.
SÜPERMEN!
ANA ELEKTRİK DEVRESİ.
ONU KAPATMALI!
BU KOLAY DOSTUM.
BUGÜNKÜ 2. ELEKTRİKLİ BANYOM.
ACABA?..
..ELEKTRİK ŞOKUNUN ETKİSİYLE Mİ HAVANIN ISINDIĞINI...
-HİSSETTİM?

Süpermen kontrolden çıkmış elektrikle uğraşırken ben de ....
..kendimi beklenmedik bir kavganın içinde bulmuştum...
ÜZGÜNÜM LOİS.
HİSSETTİKLERİNİ BİLİYORUM.
GETİRDİĞİN HABER DUYGUSAL BİR ÖYKÜ.
YERİ BİRİNCİ SAYFA DEĞİL...
PERRİ. ŞAKA MI EDİYORSUN?
SEN O DURUMDAKİ TİTANO'NUN GÖZLERİNE BAKMADIN
KORKUSUNU GÖRMEDİN.
HİÇBİR BİLİMSEL DENEY, O HAYVANA ACI ÇEKTİREMEZ, ANLADIN MI?
BUNLARIN AKSİNİ SÖYLEMİYORUM Kİ.
BEN DE SENDEN YANAYIM.
BENİM DE ATIM, KÖPEĞİM, 8 KEDİM VE MAYMUNUM VARDI.
KİMSE HAYVANLARI BENDEN FAZLA SEVEMEZ. AMA BURADA SORUN ....
..İNSANLIĞIN GELİŞMESİ —
DR. MOYERS, DENEYİNİN İNSANLARA BÜYÜK YARAR SAĞLAYACAĞINI SÖYLÜYOR
PEKİ, İSTEDİĞİN GİBİ DÜŞÜN!
SENİN ÖYKÜN DE BU.
AMA BEN KOZLARIMI YİTİRMEDİM.
ŞUİŞE BAK.

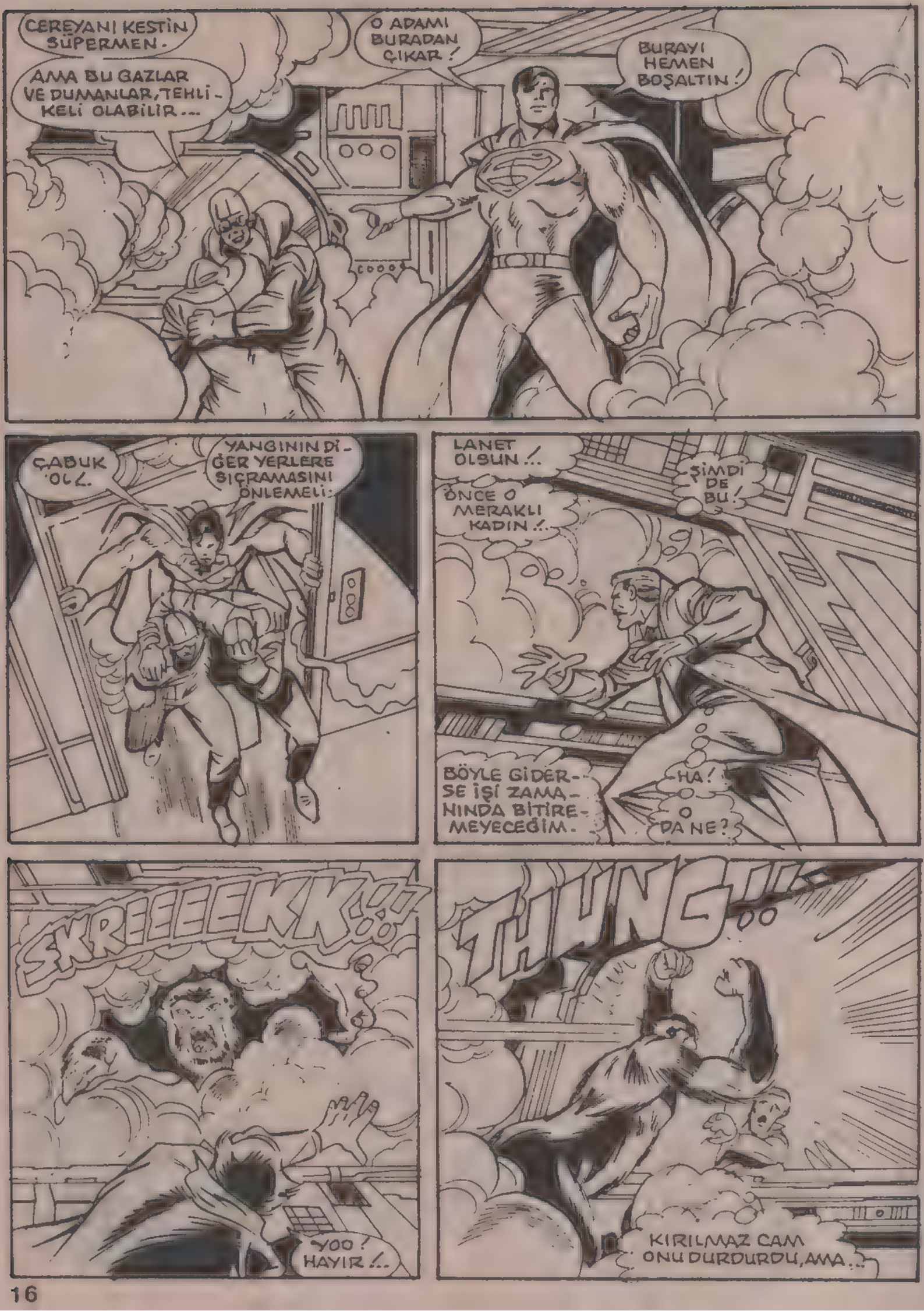
CEREYANI KESTİN SÜPERMEN.
AMA BU GAZLAR VE DUMANLAR, TEHLİKELİ OLABİLİR...
O ADAMI BURADAN ÇIKAR!
BURAYI HEMEN BOŞALTIN!
ÇABUK OL.
YANGININ DİĞER YERLERE SIÇRAMASINI ÖNLEMELİ!
LANET OLSUN!..
ÖNCE O MERAKLI KADIN!..
ŞİMDİ DE BU!
BÖYLE GİDERSE İŞİ ZAMANINDA BİTİREMEYECEĞİM.
HA!
O DA NE?
SKREEEEEKK!!
YOO! HAYIR!..
THUNG!!
KIRILMAZ CAM ONU DURDURDU, AMA...

"ÇOK DAHA BÜYÜMÜŞ.."
"..VAHŞİLEŞMİŞ.."
"BANA DOĞRU BAKIYOR"
"BENİ TANIYOR."
THUNG
CAMI KIRIYOR!..
SMASH
YOO!..
OLAMAZ!..

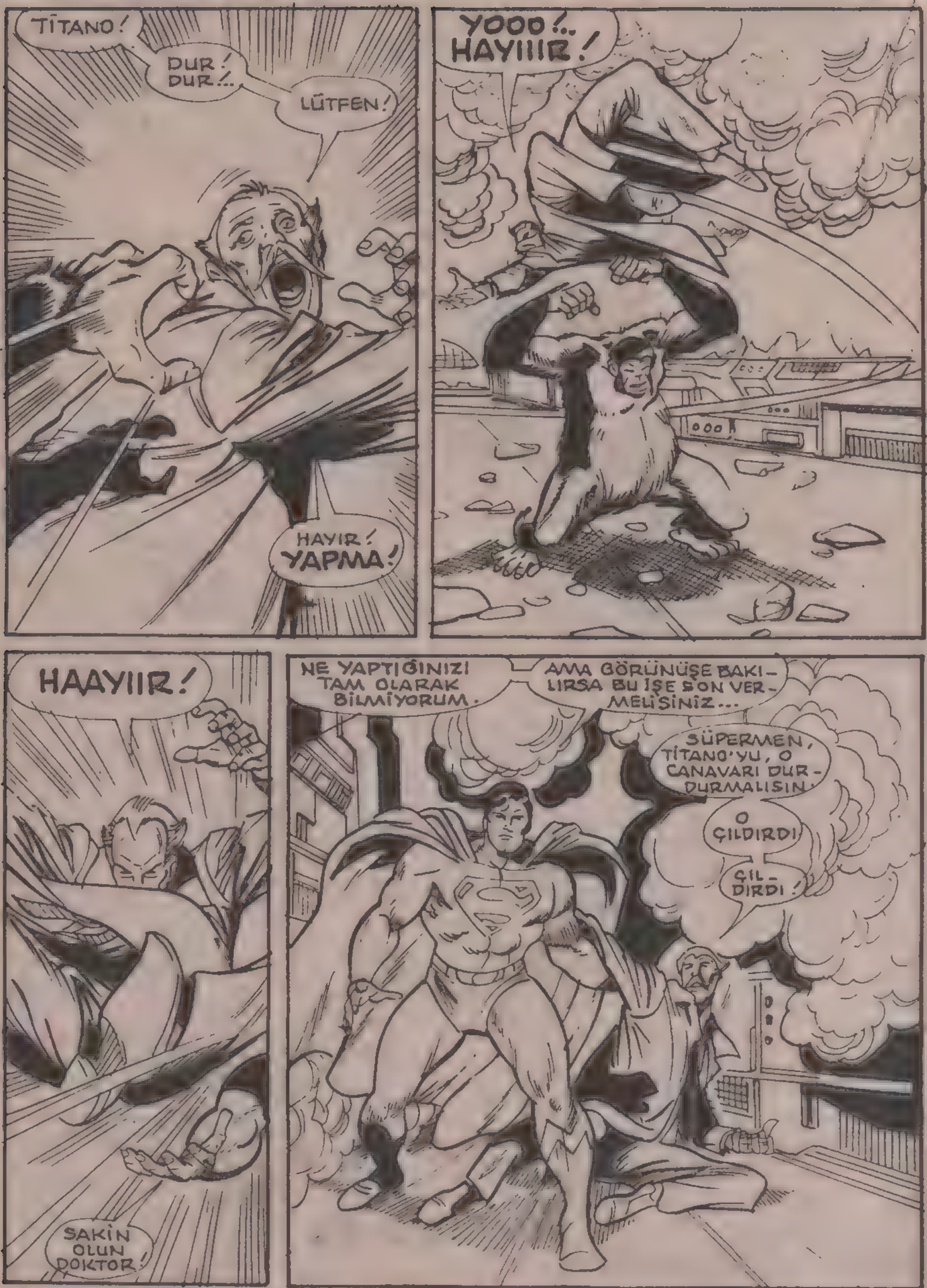
TİTANO!
DUR! DUR!..
LÜTFEN!
HAYIR! YAPMA!
YOOO!.. HAYIIIR!
HAAYIIR!
SAKİN OLUN DOKTOR!
NE YAPTIĞINIZI TAM OLARAK BİLMİYORUM.
AMA GÖRÜNÜŞE BAKILIRSA BU İŞE SON VERMELİSİNİZ...
SÜPERMEN, TİTANO'YU, O CANAVARI DURDURMALISIN.
O ÇILDIRDI
ÇILDIRDI!

BANA KALIRSA ÇILDIRMASININ BİR NEDENİ VAR.
PEKALA TİTANO. SAKİN OL OĞLUM...
RRKKT RRKKT
SANA KİMSE BİR ŞEY YAPMAYACAK.
OOOOFFF!..
A PLANI İŞE YARAMADI.
KRAAM
ÇEKİLİN..!
GERİ ÇEKİLİN!

BURADA NELER OLUYOR?
KOMSERİ ÇAĞIRIN!
ÇARPMAYLA BÜYÜMESİ YAVAŞLADI SANIRIM
YOO.
ERKEN KONUŞTUM.
YİNE BÜYÜYOR!
ÜZGÜNÜM, BAYAN LANE...
METROPOLIS İNSAN HAKLARI CEMİYETİ
ELİMİZDE ÇOK SORUN VAR. BUNA ZAMAN AYIRAMAYIZ.
TİTANONUN HALİ KORKUNÇ
AMA NE YAZIK Kİ...
YASAYA AYKIRI...
O anda kendimi ... gibi hissetmeye başlamıştım...
Yel değirmenleriyle savaşıyordum...
Ve savaşı yel değirmenleri kazanıyordu.
TÜM EKİPLERE: SÜPERMEN, DEV BİR MAYMUNLA SAVAŞIYOR!
DEV BİR MAYMUN MU?
Öyküm, birinci sayfaya ... başlamıştı...
SKREEECH!!!

Ama ben ara-
bamı sen hızlı
sürerken...
...Moyers'in yaptığı bü-
yük hatanın sonuçları
giderek daha da
ciddileşiyordu...
OH!
HAYIR!
YİNE HIZLA
BÜYÜMEYE
BAŞLADI...
BÜNYE-
SİNE BÜYÜK
MİKTARDA E-
NERJİ ALDI...
BU İŞİN
SONU
YOK...!
ONU DURDUR-
MANIN BİR
YOLU VAR.
ONU
BİR DENE-
SENİZ...
AMA BAŞA-
RAMADIĞIM
DUYULURSA.
MAYMUN KOCA
BİNAYI YIKTI. BU
ARTIK SIR DEĞİL
BUNA
GİRİŞİN,
DOKTOR.
HAKLI-
SIN...
AMA...
...UMA-
RIM Kİ...
ALO!..
BEN,
MOYERS!
BENİ ALTIN-
CI BÖLÜME
BAĞLAYIN.
BİR DAKİKA
DOKTOR.
BÖLÜM ŞEFİ
SİZİNLE
GÖRÜŞECEK.
SAKIN BAHANE
UYDURMA MOYERS
TAMAM MI?
BANA NE
YAPTIĞINI
BİLDİĞİNİ SÖY-
LEMİŞTİN.
AMA İŞİ
BECERE-
MEDİN.

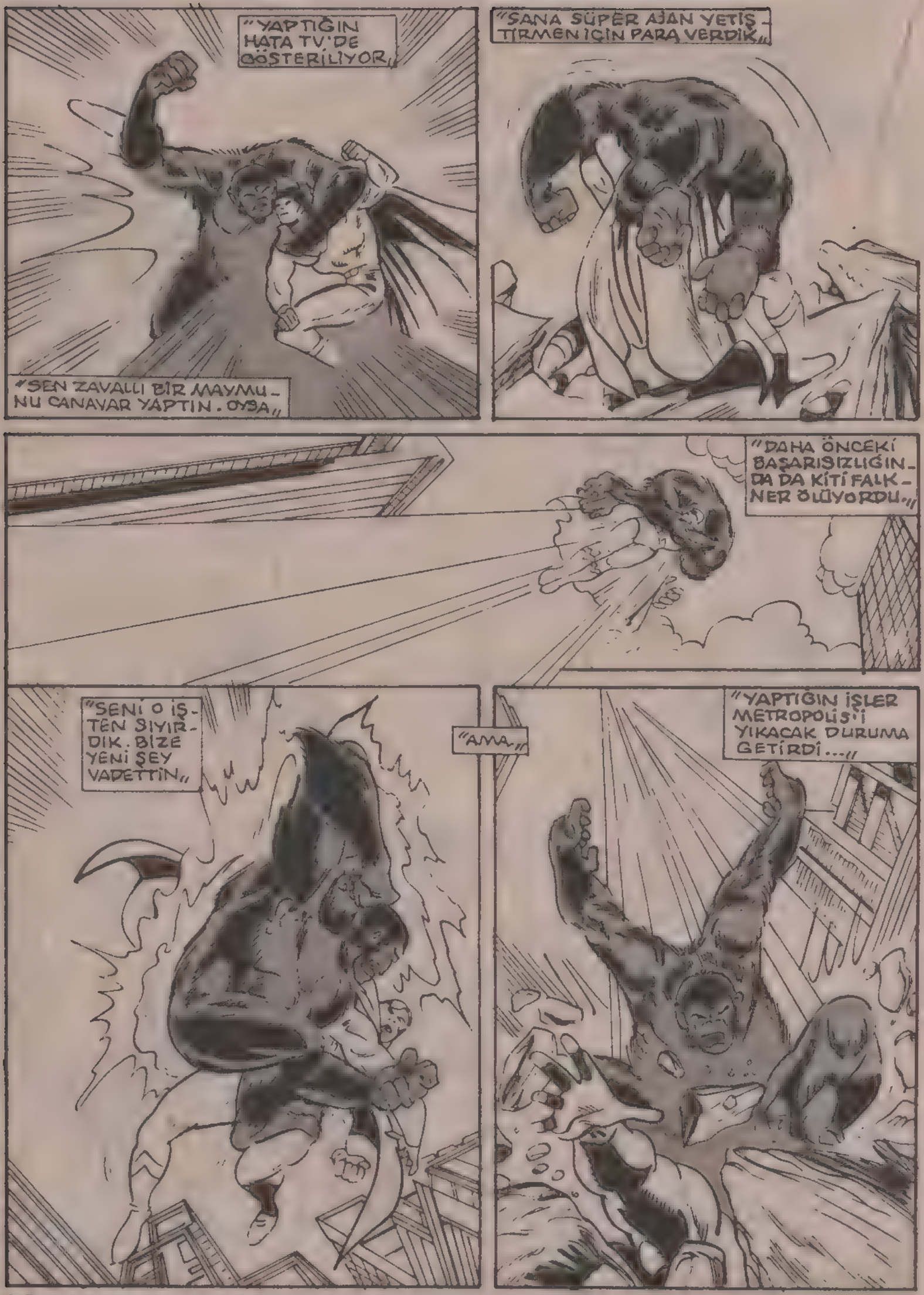
"YAPTIĞIN HATA TV'DE GÖSTERİLİYOR.
"SEN ZAVALLI BİR MAYMUNU CANAVAR YAPTIN. OYUN
"SANA SÜPER AJAN YETİŞTİRMEN İÇİN PARA VERDİK.
"DAHA ÖNCEKİ BAŞARISIZLIĞINDA DA KİTİ FALKNER ÖLÜYORDU.
"SENİ O İŞTEN SIYIRDIK. BİZE YENİ ŞEY VADETTİN.
"AMA.
"YAPTIĞIN İŞLER METROPOLİS'İ YIKACAK DURUMA GETİRDİ...

"BU İŞTEN YİNE MAHKEMEYE DÜŞECEKSİN!.."
"AMA BU KEZ YAPTIĞINDAN SEN SORUMLUSUN."
AMAN TANRIM
BİNA YERLE BİR OLDU...
BOOM
RRRARRR
OH, HAYIR

UUMMF!
ONA ZARAR VERMEK İSTEMİYORUM.
AMA O KADAR GÜÇLÜ.
O KADAR TEHLİKELİ Kİ.
BELKİ DE ONU ÖLDÜRMEDEN....
"..DURDURAMAYACAĞIM..."

UMARIM, BU YIKINTI İŞİME YARAMIŞTIR
EĞER YIKINTININ ALTINDA BAYILMIŞSA...
VAY CANINA!
DAHA DA BÜYÜMÜŞ.
BAŞIM DAHA BÜ YÜK DERTTE!..
KRAM!
KROM!

DUR!
HHHRRHR
TAMAM KING KONG!
ARTIK OYUN BİTTİ!
SENİ YAKALAYACAĞIZ!
HAYDİ!
YENİDEN YIKMAYA BAŞLAMADAN....
--ONA ATEŞ AÇIN!..
BOOM
KRAK

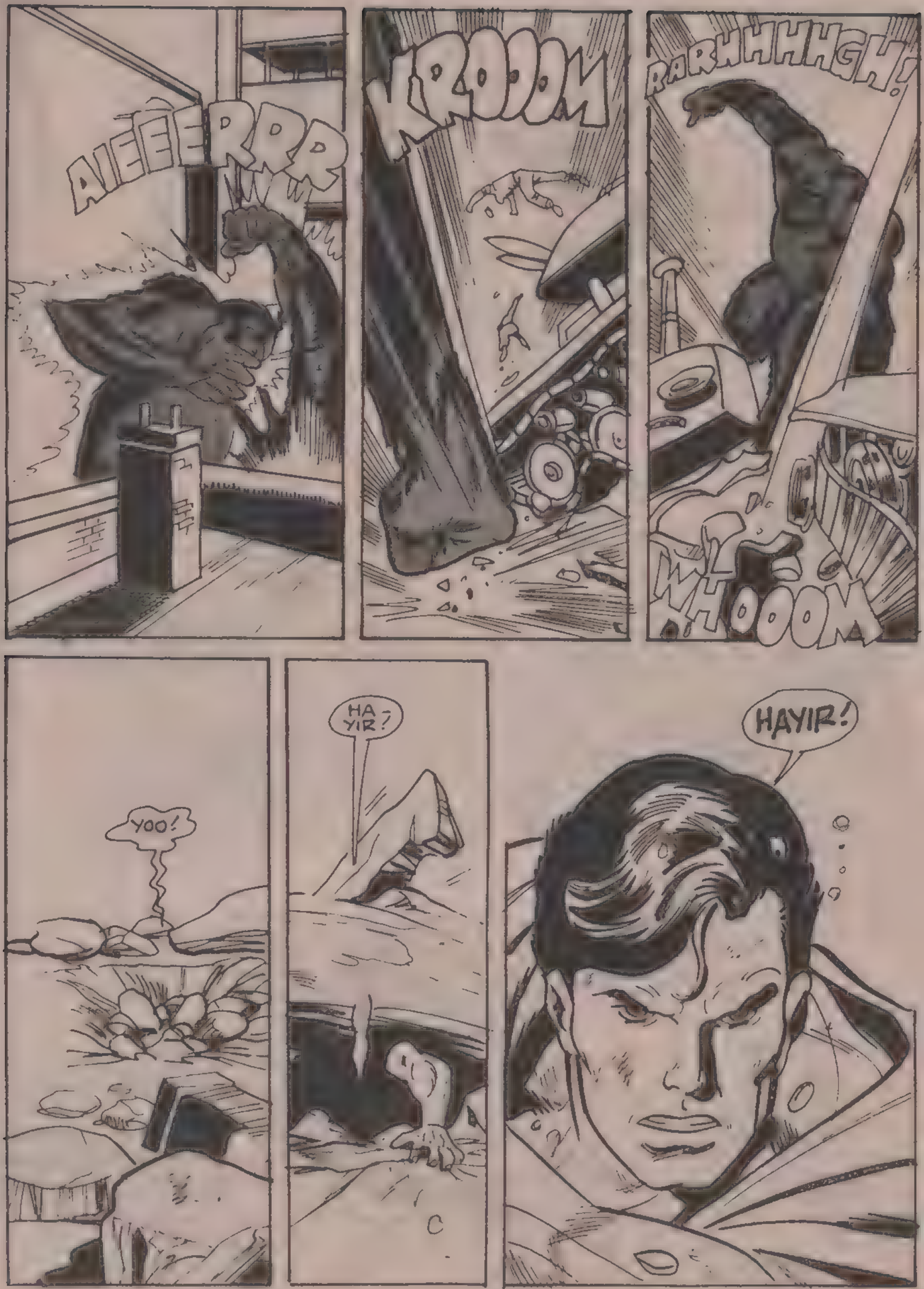
AIEEERRR
KROOOM
RARHHHHGH!
WHOOOM
YOO!
HA YIR?
HAYIR!

BU HELİKOPTER DE NE?..
SALDIRIYI DÜZENLİYOR OLMALI..
DURUN!
ONUNLA BÖYLE SAVAŞAMAZSINIZ!
DAHA İYİ BİR FİKRİN VARSA, SÖYLE BİZE!
FİKRİM VAR ALBAY...
BİR PLANIM VAR!
BIRAKIN GEÇEYİM. BEN LOİS LANE'YİM.
BİLİYORUM BAYAN. GAZETEDE RESMİNİZİ GÖRMÜŞTÜM.
AMA SİZİ BURDAN UZAK TUTMAK İÇİN EMİR ALDIM.
EMİR Mİ?
KİMDEN
MOYERS! SENİ SERSEM!
ADAMLARINIZA 3 DAKİKA İÇİN GERİ ÇEKİLMELERİNİ EMREDİN
BEN DE BUİŞİ, MÜMKÜN OLAN TEK YOLLA HALLEDEYİM.
BAŞARILI OLMAK İÇİN DUA ETMELİYİM..

RARRRRGHH?
O ŞEKİLDE DUR, TİTANO!
BU İŞİ SANA AZ ACI VERECEK BİR BİÇİMDE!
--YAPMALIYIM...

WHOM!
AIEEEEEEE-EEEEARRRRRR!
KRA-ASH!
UNGH!
OOOFFFF!
HOP!
HOP!

YUKARI!
ONU KENT-TEN VE İNSAN-LARDAN ....
UZAKLAŞTIR-MALIYIM!..
PLANLA-DIĞIM ŞEY ÇOK TEHLİKELİ.
BUNU KEN-DİME YAPTI-ĞIMDA NER-DEYSE ÖLÜ-YORDUM

AMA...
..PLANIM HAZIRLAR-KEN ONU OYALAMALI-YIM...
SUYA BATIRA-YIM
BALOOM
MAY-MUNLAR SUYU..
..HİÇ SEVMEZ-LER...
ŞİMDİ TİTANO NEHRİN İÇİNDE ÇIRPINIRKEN...
ZZZKST!!!
..BEN DE BU ANA KABLODAN BİRAZ CERE-YAN ALAYIM.
GÜZEL. TİTANO ÇIRPINMAYI DUR-DURDU...
VE KABLOYU GÖRDÜ...
İŞTE, ŞİMDİ ONA...

"DOKUNURSA"

YEE-AAHGHHHH!!

Titanonun çığlığı

Metropolis'liler, hattâ Metropolis'ten kilometrelerce uzakta yaşayanlar, bu çığlığı hiç unutamayacaklarını söylüyorlar...

Ben 8 blok ötedeydim.

Ama bu çığlık, runumun derinliğine işledi...

Müthiş bir hızla arabayı sürdüm...

Ama yine de ona yetişeme miştim...

ÖLDÜ MÜ?
TİTA-NO!..
SAKİN OL!..
SADECE BAYILDI. İNAN!
İÇİNDEKİ FAZLA ENER-JİYİ ÇIKARMAK İÇİN DE GÜÇLÜ BİR ELEKTRİK AKIMI VERDİM.
HAA!..
GARİP!
SÜPER KULA-ĞIMLA, SEN YAK-LAŞINCA KALP...
..ATIŞLARI-NIN YAVAŞ LADIĞINI
DUYDUM. SAKİN-LEŞTİ.
BENİ TANI-DI...
ORADAY-DIM.
LABO-RATUAR-DA...
ONU KORUMAYA ÇALIŞTIM BEN!
DOST OLDUĞUMU BİLİYOR...

HAYDİ ŞİMDİ!

ATEŞ ET..!

AMA...

SADECE ORADA DURUYOR

ZARARLI DEĞİL.

BENİMLE TARTIŞMA.

ATEŞ ET..!

İNANILAMAZ.

AZ ÖNCE KENTİN ALTINI ÜSTÜNE GETİREN BU DEĞİL MİYDİ?.

ŞİMDİ ÇOK UYSAL...

..O ZATEN ÖYLE, SÜPERMEN...

KORKUDAN SİNMİŞ ZAVALLI BİR MAYMUN.

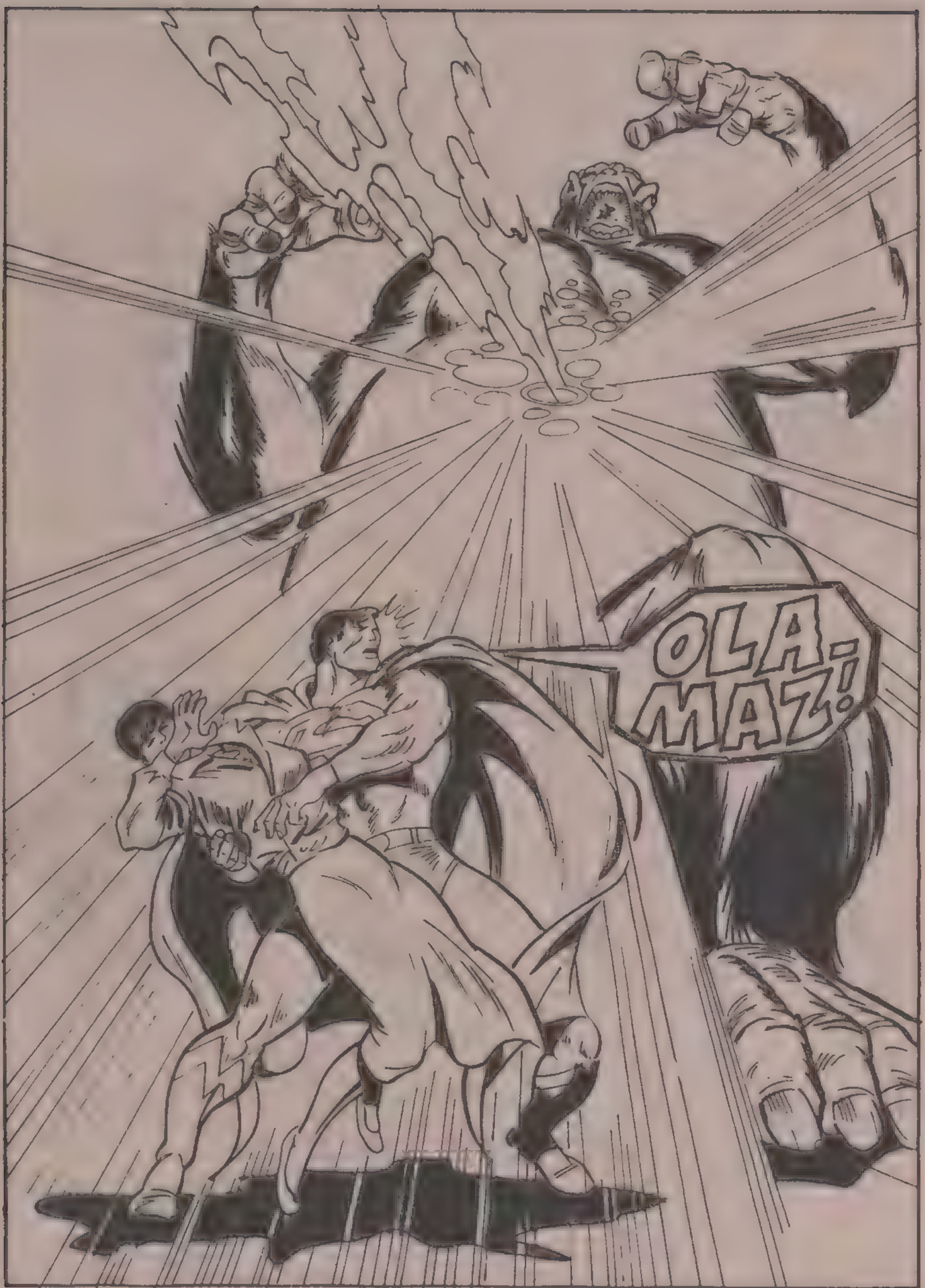
OLA-MAZ!

AMAN TANRIM!
BU BİR TÜR YAKICI IŞIN!..
TİTANO!
HA-YIR!
HAYIR!
YANIYOR!
SANKİ ETİ YANIYOR GİBİ...
EVET, ÖYLE!
"GÖNDERİLEN IŞIN ZİNCİRLEME REAKSİYON YAPTI.
"TİTANO, BİR ATOM FIRINI HALİNE GELDİ.
"BUNDAN SAĞ ÇIKAMAZ!"
KKK-THU

Ve sonra da...
TİTANO NORMAL HALE DÖNDÜ.
YOKSA...
TİTANO!

OH, HAYIR!
HAYIR!

BENDEN KORKUYOR!
BUNU BENİM YAPTIĞIMI...

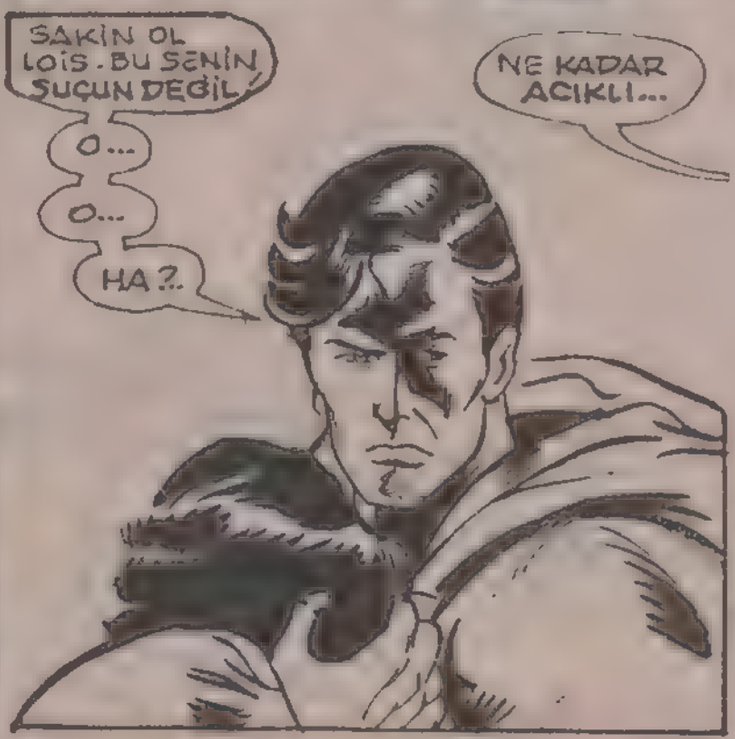
SAKİN OL LOİS. BU SENİN SUÇUN DEĞİL!
NE KADAR ACIKLI...
O...
O...
HA?..

ÇEVRENE BİR BAK SÜPERMEN!
HAYVANIN TAŞKINLIĞIYLE YAPTIĞI TAHRİBATA BAK...
ONUN İÇİN AĞLAMAYA DEĞER Mİ?..
TAŞKINLIK MI?
BANA KALIRSA BU İYİ SEÇİLMİŞ BİR SÖZ DEĞİL, MOYERS.
BÖYLE OLMASINA HİÇ GEREK YOKTU.
BİRİNİN SANA, SORUMLULUK DUYGUSUNU ÖĞRETMESİ GEREK.
SORUMLULUK MU?..
BİR DAKİKA BENİ DİNLE SÜPER KAHRAMAN...
BANA VAAZ VERME!
METROPOLİS'E NE ZAMAN BİR SERSERİ GELSE, DÖĞÜŞÜP ŞEHRİ MAHVEDİYOR...
-HARAP EDİYORSUN..!
YALNIZ BU KEZ İŞİ BEN HALLETTİM.
MAYMUN BANA AİTTİ...
VE ONUNLA İLGİLENDİM.
TANRIM BANA YARDIM ET...

KAPA ÇENENİ!

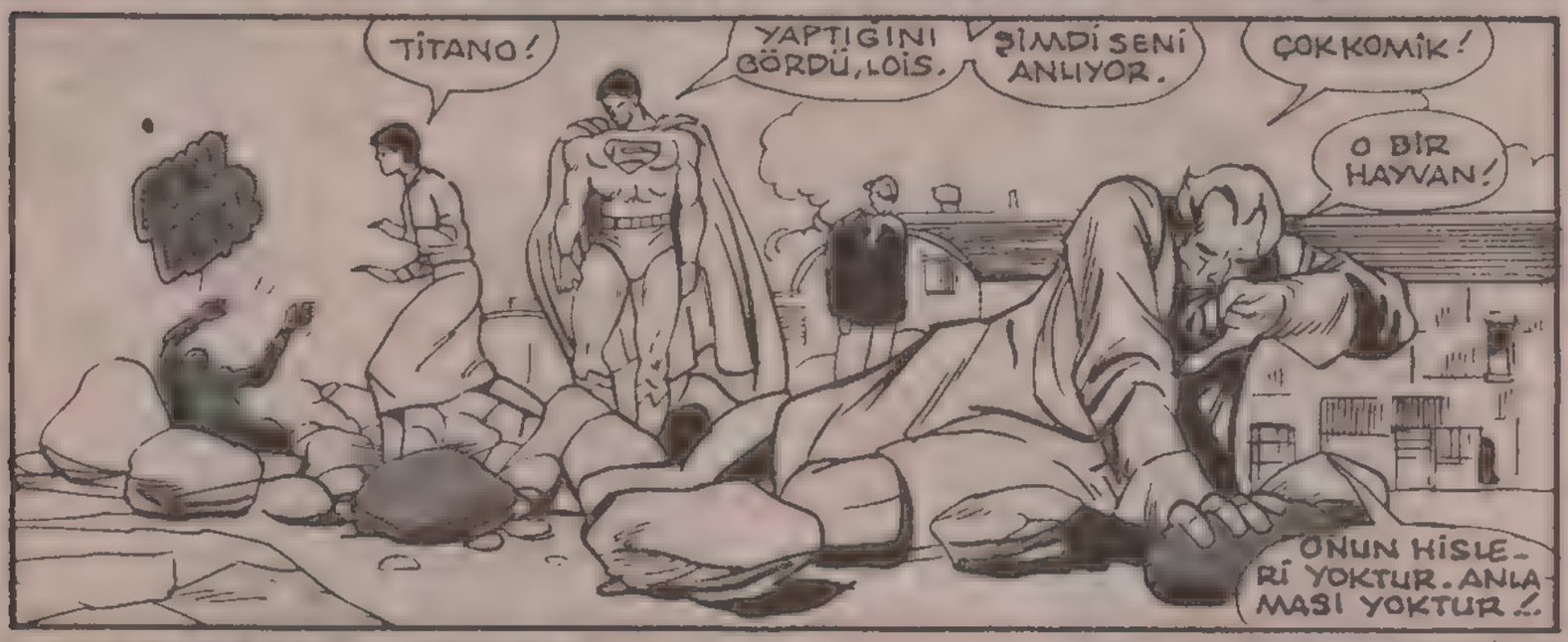
TİTANO!
YAPTIĞINI GÖRDÜ, LOİS.
ŞİMDİ SENİ ANLIYOR.
ÇOK KOMİK!
O BİR HAYVAN!
ONUN HİSLERİ YOKTUR. ANLAMASI YOKTUR!

YOK MU?
O, ACIYI ANLIYOR, DOKTOR.
VE ÖYLE SANIYORUM...

...ÖLÜ-MÜ DE...

Süperman'le çarpışan bir canavarın...

Ve haklıydılar. O gün Marropolis'te bir canavar bulunuyordu...
Kin dolu, zirkin, ölüm saçan bir canavardı bu...
Ama bu canavarın yüzü, kollarımda ölen kavallı maymunun yüzü değildi.
Bu yüz, hayvanlar alemimizle benzeri görülmemiş bir hayvanın yüzüydü...
İnsan ekleri hayvanın

Yeniden Doğuş

TANRIM! ROKETİ UZUN YOLCULUĞUNA HAZIRLAMAM İÇİN BANA ZAMAN TANI...
KAL-EL BU FELAKETTEN KURTULUP YAŞAYACAKLARA...
BİZ DE YAŞAMAYA DEVAM EDECEĞİZ, OĞLUMUZLA...
OHHH...
BİR HAFTADIR HER GECE AYNI RÜYAYI GÖRÜYORUM! DOĞDUĞUM GEZEGEN KRİPTON'UN YOKOLMASINI...

HER GECE BU SAHNELERİ GÖRMEK ÇOK KORKUNÇ AMA BENİ ASIL RAHATSIZ EDEN HAFIZAMDAKİ...
...BOŞLUK VE BEBEK OLARAK DÜNYAYA FIRLATILMADAN ÖNCEKİ OLAYLARI HATIRLAYAMAMAM...

İÇİMDE ÖYLE BİR HİS VAR Kİ SANKİ BİLİNÇALTIM BANA BİR ŞEYİ HATIRLATMAYA ÇALIŞIYOR. ÖNEMLİ BİR ŞEYİ...
HAFIZAMDAN SİLİNEN O ŞEYLERİN NE OLDUĞUNU BULMAZSAM, GALİBA İYİ BİR UYKU UYUYAMAYACAĞIM...

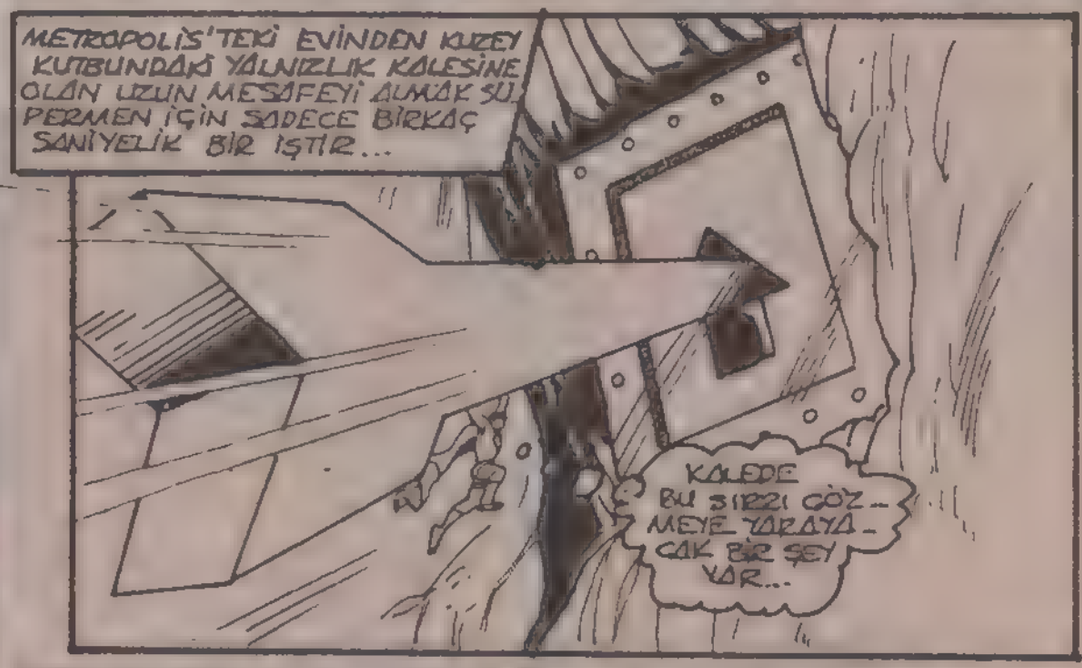
METROPOLİS'TEKİ EVİNDEN KUZEY KUTBUNDAKİ YALNIZLIK KALESİNE OLAN UZUN MESAFEYİ AUMAK SUPERMEN İÇİN SADECE BİRKAÇ SANİYELİK BİR İŞTİR...
KALEDE BU SIRRI GÖZDEN YARAYACAK BİR ŞEY VAR...

İYİ AKŞAMLAR, EFENDİM. BU SAATTE SİZİ BURADA GÖRMEK BÜYÜK BİR ZEVK...
SELAM, KİGLEY! UMARIM HER ŞEY YOLUNDADIR.
HER ŞEY YOLUNDA EFENDİM.

BEYİN OKUMA AYGITIM... BEYNİMDEKİ ANILARI CANLANDIRMAK VE KRİPTON'DAKİ YAŞAMIMI HATIRLAMAK İÇİN...
YANİ TAM ŞU ANDA ARADIĞIM ŞEY...

O KORKUNÇ GÜNÜ DÜŞÜNMELİYİM...
EVET GÖRÜYORUM.
TANRIM! BÖKETİ UZUN YOLCULUĞUNA HAZIRLAMAM İÇİN BANA ZAMAN TANI...
İŞTE ANIMSAMADIĞIM ANILAR..
KAL-EL'İN YAŞAMA ŞANSI YÜKSEK! BELKİ DE KADER YÜZÜMÜZE GÜLECEK, LARA...
BU ALETİ DAHA ÖNCE DENEMİŞTİM, AMA...
KAL-EL BU FELAKETTEN KURTULUP YAŞAYACAK, LARA-
BİZ DE YAŞAMAYA DEVAM EDECEĞİZ OĞLUMUZLA-
BABAM GARİP BİR ALET KULLANMIŞ. BUNUNLA KENDİ, ANNEM VE BENİM BEYNİMİ BİRLEŞTİRMİŞ
AMA ANLAMI NE? BUNU NEDEN YAPMIŞ...
EĞER ALET BİR ŞEY YAPTIYSA, BUNCA YIL SONRA BİLE BEYNİMDE BİR İZ BIRAKMIŞ OLABİLİR...
BU ALETİ DAHA ÖNCE DE KULLANMIŞTIM - AMA ŞİMDİ DAHA DERİNE BAKMAM GEREK.
BU SIRRI ÇÖZMELİYİM...

BİRKAÇ SAAT SONRA..
BU SON ARAŞTIRMA BEYİN DALGALARIM HAKKINDA YENİ BİLGİLER VERDİ...
NEE? AMAN TANRIM...
MAKİNENİN KAYITLARI BEYNİMDE BİR DEĞİL ÜÇ ÇEŞİT DALGA OLDUĞUNU..
...GÖSTERİYOR...
İŞTE ARADIĞIM ŞEY BUYDU...
ÇÜNKÜ BUNDAN ÇIKARDIĞIM SONUÇ DOĞRUYSA...
...ANNEMLE BABAM KRİPTON'DAN KURTULUŞ PLÂNINI SADECE BENİM İÇİN DEĞİL...
...KENDİLERİ İÇİN DE YAPMIŞLAR.
İNANILMAZ BİR OLASILIK. BEYNİMİN İÇİNDE ACABA ANNEMLE BABAMIN BEYİNİNDEN DE İZLER Mİ VAR?
BABAMIN O ALETİ KULLANMASININ BİR TEK NEDENİ OLABİLİR..
DÜŞÜNCE BİÇİMLERİNİ MUHAFAZA ETMEK İÇİN BENİM BEYNİME YERLEŞTİRMİŞLER BİR GÜN BUNLARI TEKRAR ORTAYA ÇIKARACAĞIMI UMMUŞLAR.

BU KONUDA SORUMLULUĞUM BÜYÜK. GALAKSİNİN EN BÜYÜK TIP ADAMLARINA BAŞVURMAM GEREK...
ZATEN BEN DE ÖYLE YAPACAĞIM...
KRİPTON'UN SON ÇOCUĞU ÇOK ÖNEMLİ BİR İŞE KOYULUR...
BİRÇOK GEZEGENİ DOLAŞARAK KENDİSİNE GEREKLİ BİLGİLERİ TOPLAR...
EVET, PRENSİP OLARAK İNSAN BEYNİNDEKİ TÜM BİLGİLER BAŞKA BİR YERE NAKLEDİLİP SAKLANABİLİR...
VÜCUDUNDAKİ TÜM HÜCRELER AİLEDEN İZLER TAŞIR...
SONUÇ OLARAK BU DURUMDA...
..UMULTLANIR.
DAHA SONRA DÜNYADA...
UMARIM GÖREVİNİZ BAŞARIYLA SONUÇLANMIŞTIR EFENDİM.
YÜZLERCE GEZEGEN DOLAŞTIM VE BİR SÜRÜ BİLGİ EDİNDİM. AMA ASIL İŞE
ŞİMDİ BAŞLIYORUM...
SÜPERMEN BİR SÜRE ÇIKMAZ GİBİ ÇALIŞIR...
KIZIL GÜNEŞ ENERJİSİYLE ÇALIŞAN BU GARİP ALET, SAMANYOLU UYGARLIKLARININ BİRLEŞİK ESERİ...
İŞE YARAYACAĞINA EMİNİM.

...NI MLE BABAMIN DÜŞÜN-
...T OLARAK YAŞADIĞINI VAR-
...IYARSAM, ŞİMDİ SORUN KİŞİ-
...N'UN İNFİLAKI SIRASINDA
...YBOLAN VÜCUTLARINI YENİ-
...DEN ÜNLANDIRMAK...
ÇOK GÜZEL EFENDİM.
BUNU SÖYLE YAPABİ-LİRİM. BU KAYIT BE-NİM VÜCUDUMDAKİ GEREKLİ HÜCRELERİ VE MADDELERİ ÇEKİP ALACAK...
...ONLARI BÜYÜK BİR KIZLA BESLEYİP BÜYÜTE-CEK...
-VE BEYNİMDEKİ DÜŞÜNCE BİÇİMLE-RİNE UYGUN OLA-RAK YENİ VÜCUTLAR OLUŞTURACAK.
HMM. AĞZIM KURUYOR. VÜCU-DUMDA GARİP HİS-LER DUYUYO-RUM...
...ÜZERİMDE-Kİ ETKİYİ FAZLA DÜŞÜN-MEDEN...
KRACKLE!!
UHM... VÜCUDUM-DAKİ HÜCRE-LERİN ÇEKİL-MESİ ÇOK ZOR OLU-YOR...
HEMEN İŞE KOYU-LAYIM...
...VE DÜĞMEYE BA-SAR BASMAZ...

ORADA BİR ŞEYLER OLUYOR...
KRACKLE
CRACK
BZZZAK!
İŞLEM BAŞLADI...
İŞTE...
...OLUYOR...
BZZZZ!
OH! BEN ÇAY SERVİSİNİ ÜÇE TAMAMLAYACAKTIM.

GÜNLER SONRA...
METROPOLİS'DE
GALAKSİ BİNASINDA...
PLANET
KLARK! GERİ DÖNDÜĞÜNE SEVİNDİM.
PERRY BAZI AİLE SORUNLARINI HALLETMEK İÇİN BİRKAÇ GÜN İZİN ALDIĞINI SÖYLEDİ...
EVET ÖYLE LOİS...
DOSTLARIM, SİZE ANNE VE BABAMI TANITMAKTAN MUTLUYUM.
GERÇEK AİLEMİ... JORDAN VE LORA ELLSWORTH!
TANIŞTIĞIMIZA SEVİNDİM.
BU BİR SÜRPRİZ OLDU KLARK! SENİ EVLAT EDİNDİKLERİNİ BİLİYORDUM AMA GERÇEK AİLENİ ARADIĞINI BİLMİYORDUM...
ASLINDA BİR RASTLANTI ONLARI ARAYIP BULMAMA NEDEN OLDU...
AMA BİZİ BULMASI PEK DE KOLAY OLMADI.
AMA BULDUĞUNA ÇOK SEVİNDİK...
ARTIK GİTMEMİZ GEREK. AİLEME KAVUŞTUĞIM YERİ GÖSTERECEĞİM.
HIH! KENT'İ ŞİMDİYE KADAR HİÇ BÖYLE MUTLU GÖRMEDİNİZ Mİ?
O İYİ BİR ÇOCUK... ARASIRA BÖYLE DEĞİŞİKLİĞE İHTİYACI VAR...

"İNŞALLAH YENİ AİLEŞİ UMDUĞU GİBİ ÇIKAR..."
BÜROMU ZİYARET ETMENİZ BU DÜNYADAKİ YAŞAMLA İLK TANIŞMANIZ OLDU.
SİZİ BULMAK İÇİN O KADAR ÇABA HARCAMAMA RAĞMEN, BURADA OLDUĞUNUZA HÂLÂ İNANAMIYORUM...
BUNA İNANMAK BİZİM İÇİN DE ZOR, KAL! (*)
(*) KAL-EL SÜPERMEN'İN KRİPTON'DAKİ ADIDIR...
SON ÇARE OLARAK BEYİN NAKLETME ALETİNİ KULLANMIŞTIM! İŞE YARAYACAĞINDAN EMİN DEĞİLDİM.
İŞE YARASA BİLE, İLERDE SENİN BUNU ANLAYACAĞINDAN VE BİZİ TEKRAR YÜCUDA GETİRECEĞİNDEN EMİN DEĞİLDİM. BU BİR KUMARDI... KAYBEDECEK HİÇBİR ŞEYİMİZ YOKTU, AMA KAZANACAK ÇOK ŞEYİMİZ VARDI...
KAL. TÜM UMUTLARIMIZI GERÇEKLEŞTİRDİN...
BAŞKA BİR YERDE ONLARI İZLEYENLER VARDIR..
DUYDUN MU? BİR KUMAR OLDUĞUNU SÖYLEDİ...
ŞŞŞ! İZLE!
DÜNYA ÇOK GÜZEL KAL!
BURANIN SARI GÜNEŞİ DE VÜCUDU CANLANDIRIYOR, BEYNİ ÇALIŞTIRIYOR. BURADAKİ DİLİ BİRKAÇ SAATTE ÖĞRENDİK...

AMA BU SİZİN YETE-
NEKLERİNİZİN ÇOK AL-
TINDA BUGÜN SİZE SÜ-
PER GÜÇLERİNİZİ DAHA ÇOK
TANITACAĞIM
UÇMAYI ÖĞ-
RENDİNİZ.
...AMA KUVVETİNİZ VE DAYA-
NIKLILIĞINIZ DA ARTTI!
BABA...
VAY
CANINA...
ÇOK İL-
GİNÇ...
BU YAPININ
DUVARLARI-
NIN ÖTESİNİ
GÖRÜYO-
RUM...
X
IŞINLI
BAKIŞINI
KEŞFET-
TİN..
B-BRRRRR
BÜYÜLEYİCİ..
GERÇEKTEN
BÜYÜLEYİ-
Cİ...
ARGGH!
KRUMPF!

NE OLDU ALLAH AŞKINA...
ŞUNA İNANABİLİRSİN, BABA.. BU DÜNYADAKİ DOĞA OLAYLARINDAN BİRİ DEĞİL..
KRİPTONLU KARIN SÜPER NEFESİYLE SENİN DİKKATİNİ ÇEKMEK İSTEDİ...
HADDİMİZİ BİLELİM, JOR! BURADA, KAL ÖĞRETMEN BİZLER DE ÖĞRENCİYİZ...
HAKLISIN LARA! OZUR DİLERİM KAL..
Nİ UYUM SAĞLIYORLAR...
AMA BEN NEDEN İÇİMDEKİ HUZURSUZLUĞU ATAMIYORUM? BELKİ DE UZUN SÜREDİR SUÇLULARLA UĞRAŞMAKTAN HEP KÖTÜ ŞEYLERİN OLMASINI BEKLİYORUM...
TEMEL YETENEKLERİNİZİ ÖĞRENDİNİZ.
--AMA ZAMAN VE MEKÂNDA YOLCULUK YAPMAK İÇİN ZAMANA GEREKSİNİMENİZ VAR...
HAYDİ GELİN! ZAFER ÇOK ÇOK İŞİMİZ VAR.
KAL HÂLÂ KÜÇÜK BİR ÇOCUK GİBİ, JOR...
TÜM BU OLAYLAR BANA DA HEYECAN VERİYOR LARA...

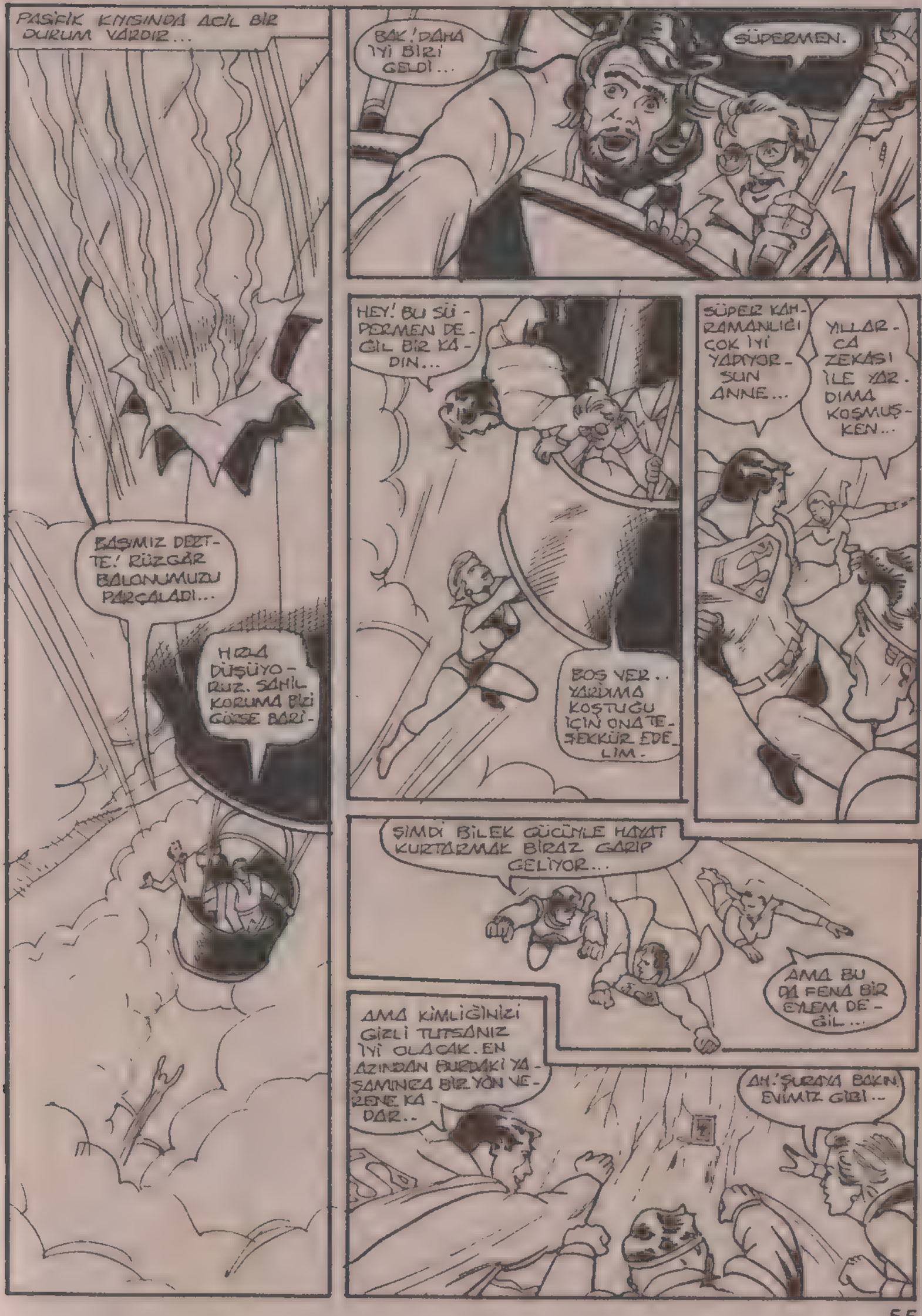
PASİFİK KIYISINDA ACİL BİR DURUM VARDIR...
BAŞIMIZ DERTTE! RÜZGÂR BALONUMUZU PARÇALADI...
HIZLA DÜŞÜYORUZ. SAHİL KORUMA BİZİ GÖRSE BARİ-
BAK! DAHA İYİ BİRİ GELDİ...
SÜPERMEN.
HEY! BU SÜPERMEN DEĞİL BİR KADIN...
BOŞ VER.. YARDIMA KOŞTUĞU İÇİN ONA TEŞEKKÜR EDELİM.
SÜPER KAMRAMANLIĞI ÇOK İYİ YAPIYORSUN ANNE...
YILLARCA ZEKASI İLE YARDIMA KOŞMUŞKEN...
ŞİMDİ BİLEK GÜCÜYLE HAYAT KURTARMAK BİRAZ GARİP GELİYOR...
AMA BU DA FENA BİR EYLEM DEĞİL...
AMA KİMLİĞİNİZİ GİZLİ TUTSANIZ İYİ OLACAK. EN AZINDAN BURDAKİ YAŞAMINCA BİR YÖN VEZENE KADAR..
AH! ŞURAYA BAKIN. EVİMİZ GİBİ..

EVİMİZ.. OH...
KRİPTON BAYRAĞI
BİLİYORUM LARA...
KAL'I GÖRMENİN SEVİNÇİYLE O KADAR KENDİMİZDEN GEÇTİK Kİ...
.. KRİPTON'U DÜŞÜNMEYE FIRSAT BİLE BULAMADIK...
ZAVALLILAR! HAYATIM BOYUNCA KENDİMİ KRİPTON'UN YOKOLUŞUNA ALIŞTIRMAYA ÇALIŞTIM...
ONLAR İÇİNSE KRİPTON SANKİ BİRKAÇ GÜN ÖNCE HÂLÂ VARDI...
SANKİ BİRKAÇ GÜN ÖNCE BABAM BİLİM KONSEYİNE İNSANLARI KURTARACAK ROKETLERİN YAPILMASI İÇİN YALVARMIŞTI...
BEN DE ONLARIN BEBEĞİYDİM.
TÜM BUNLAR SİZE GARİP GELMİŞ OLMALI..
ÖYLE.. AMA ALIŞIRIZ. SONUNDA GÜVENLİ BİR GEZEGENE GELDİK, DEĞİL Mİ LARA?
HAKLISIN JOR.

BU ALET NEDİR OĞLUM?
GEZEGENİ DIŞARDAN GÖZETLENMEKTEN KORUYAN GÜÇ OLUŞTURUCU..
BİLİMSEL MERAKININ NE ZAMAN ORTAYA ÇIKACAĞINI MERAK EDİYORDUM.
BABAN HER ZAMAN BİLİMLE İLGİLENMİŞTİR KAL...
ANLIYORUM.
BURADA İLGİNİ ÇEKECEK BİRŞEY VAR BABA...
AAA! HAYALET BELDESİ PROJEKTÖRÜM. ONU ÇOK ÖNCE İCAT ETMİŞTİM.
* BU ALET DAHA SONRA KRİPTON'UN RESMİ CEZALANDIRMA SİSTEMİ OLMUŞTU MAHKÛMLAR HAYALET OLARAK BİR BOYUTA GÖNDERİLİYORDU.
SUÇLULAR BURADAN GEZEGENİ İZLİYOR AMA HAYATA KARIŞAMIYORLARDI...
HAYALET BELDESİ VE ORADAKİ SUÇLULAR KRİPTON'UN BAŞINA GELEN FELAKETTEN KURTULDULAR. ONLARI İZLEYEBİLİRSİN.
BİR GÜN BURADAN KURTULACAĞIZ KAL-EL!
...VE YEMİN EDERİM SEN ÖLECEKSİN...
MM-- ÇOK GARİP...

BİR ŞEY Mİ VAR OĞLUM?
GENERAL ZOD BANA TEHDİTLER SAVURUYOR. HALBUKİ ONUN HAYALET BÖLGESİNDE KALMASINDAN SORUMLU OLAN BABAM.
SUÇLULARIN BABAMA ÖFKELENMELERİ GEREKİRDİ...
ACABA ONLARIN KAYITSIZLIĞI YANLIŞ BİR ŞEY OLDUĞUNU MU GÖSTERİYOR..
KAL!
O PROJEKTÖRE DOKUNMA!..
SSSS
BU OYUNUN SONUNU BEKLİYORDUK, KAL-EL! NE YAZIK Kİ SEN BİZİM GİBİ GERÇEĞİ GÖREMEDİN!
KEŞKE BU İŞİ YAPAN BİZ OLSAYDIK...
AMAN TANRIM.
SİZ ANNEMLE BABAM DEĞİLSİNİZ, DEĞİL Mİ?
SÜPERMEN... BUNU NASIL SÖYLERSİN?
BİZ SENİN YÜCUDUNDAN ORTAYA ÇIKTIK...
BEYNİNDEKİ DİĞER DALGA SİSTEMLERİNE GELİNCE...

-- BUNA SENİN KİŞİLİK BOZUKLUĞUN DİYEBİLİRİZ...
BOOM!
SSSSSS
Mİ AKŞAM-LAZ BAYE BA-YAN EL...
UMARIM SÜPER GÜÇ EĞİTİMİNİZ YOLUNDA GİDİYOR-DUR ! Eiiiiii "
KRAK!
CAN SIKICI MAKİNE!
BİZ İKİ KİŞİ OLSAK DA KENDİNİ BİZE KARŞI KORUYABİLİRSİN
WOK!
... SÜPER-MEN...
NE DE OLSA SEN SÜPER GÜÇLER KONUSUNDA BANA TECRÜBELİSİN...
YOKSA ANNENLE BABAN KILIÇINA GİRMİŞ DÜŞMANLARLA SAVAŞMAKTAN ÇEKİNİYOR MUSUN ?
BİZ... KİMSİNİZ ?

BİR FRANKESTAYN CANAVARLARIMIZ...
VE BİZİ SEN YARATTIN...
BAM
UH!..
HEY! OYUNCULARIMIZ SÜPERMEN'İ YENİYOR...
SUS... OYUN DAHA BİTMEDİ..
7.
UYANIYOR MUSUN GÜZEL. GÜNLERCE BAYGIN KALACAĞINI SANDIK.
BAĞLARINI KOPARMAYA HİÇ ÇALIŞMA...
-ÇÜNKÜ SENİ PELERİNİNLE BAĞLADIK...
EN SON BU ROKETLE NE ZAMAN YOLCULUK YAPTIĞINI HATIRLIYOR MUSUN?
BU SENİ DÜNYAYA GETİREN ROKET... İÇİNDE HÂLÂ KULLANILMAMIŞ KRİPTON YAKITI VAR...
BU YAKITIN İLGİNÇ ÖZELLİKLERİ VAR...ÖNCE YAYDIĞI ENERJİ SENİN GİBİ KRİPTONLULARI FELCE UĞRATIR...
YANİ SENİ ÇARESİZ BIRAKIR...
HAKLISIN... GÜCÜMÜ TOPLAYAMIYORUM...

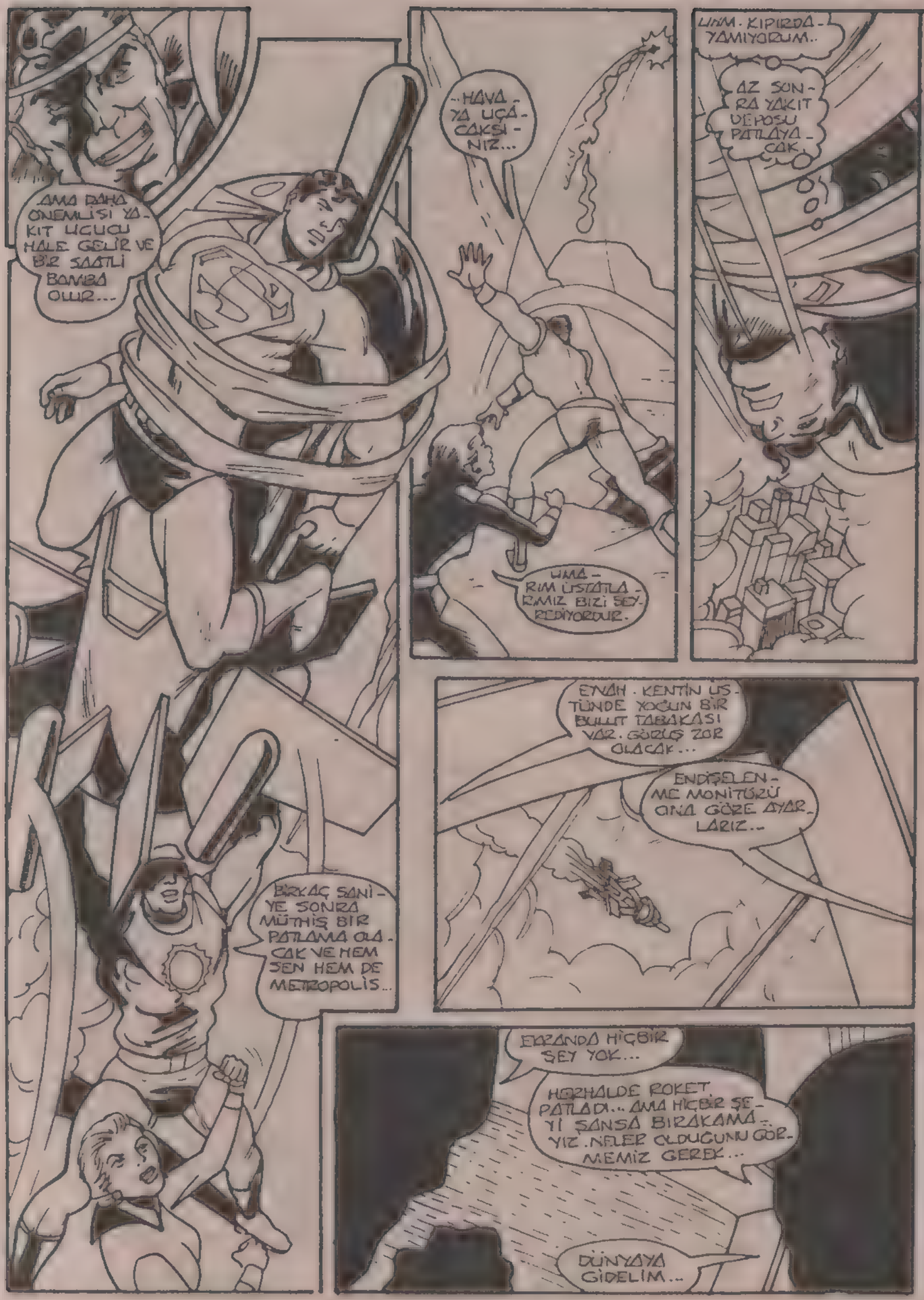

AMA DAHA ÖNEMLİSİ YAKIT UÇUCU HALE GELİR VE BİR SAATLİ BOMBA OLUR...

BİRKAÇ SANİYE SONRA MÜTHİŞ BİR PATLAMA OLACAK VE HEM SEN HEM DE METROPOLİS...

...HAVAYA UÇACAKSINIZ...

UMARIM ÜSTATLARIMIZ BİZİ SEYREDİYORDUR.

UHM. KIPIRDAYAMIYORUM..

AZ SONRA YAKIT DEPOSU PATLAYACAK.

EYVAH. KENTİN ÜSTÜNDE YOĞUN BİR BULUT TABAKASI VAR. GÖRÜŞ ZOR OLACAK...

ENDİŞELENME MONİTÖRÜ CİNA GÖRE AYARLARIZ..

EKRANDA HİÇBİR ŞEY YOK...

HERHALDE ROKET PATLADI... AMA HİÇBİR ŞEYİ ŞANSA BIRAKAMAYIZ. NELER OLDUĞUNU GÖRMEMİZ GEREK...

DÜNYAYA GİDELİM...

AZ SONRA...
DÜNYAYA YAKLAŞIYORUZ.
EKRANDA.. GÖRÜNTÜ NETLEŞİYOR...
HMMM. METROPOLİS BATLAMADAN KURTULMUŞ, AMA SÜPERMEN NEREDE ?
MADEM BENİ İSTEDİNİZ..
VENTURA GEZEGENİNDEN ROKK VE SORBAN...
BANA BU OYUNU OYNAYANI MERAK EDİYORDUM...
GEL, GEL SÜPERMEN ! BİZDE NEFRET DİYE BİR ŞEY OLMADIĞINI BİLİYORSUN...
SİZİN GEZEGENİNİZDE KUMAR BİR İHTİRAS ! SİZİN İÇİN HER ŞEY BİR OYUN..
ÇOK DOĞRU ! HATIRLAYACAĞIN GİBİ, SORBAN SENİN İNSAN ÖLDÜRMEMEK İÇİN İÇTİĞİN BÜYÜK ANDI BOZMAYA İKNA EDEBİLECEĞİN KONUSUNDA BAHSE GİRMİŞ VE KAYBETMİŞTİ..

EVET! AMA BİR SÜRE ÖNCE İNSANLARIN YAPISINI TARTIŞMAYA BAŞLADIK...
...VE SENİN TÜRÜNDEKİ YARATIKLARIN AİLELERİNE ÇOK BAĞLI OLDUĞUNU ANLADIK...
BEN DE DEDİM Kİ, "ROKK, BİR PLÂN YAPIP KÖTÜ İNSANLARI SÜPERMEN'İN AİLESİ KILIĞINA SOKARSAK...
SÜPERMEN GERÇEĞİ ÖĞRENİNCE BU SAHTEKÂRLARI ÖLDÜRÜR...
AMA BEN DE DEDİM Kİ, "HAYIR SORGUN İNSANLAR BU KONUDA SON DERECE HASSASTIR. SÜPERMEN AİLESİNE BENZEYEN BİRİNE FISKE BİLE YURAMAZ. NE KADAR KÖTÜ OLURSA OLSUN! ONLARIN KENDİSİNİ ÖLDÜRMESİNİ BEKLER..."
BAHİS BAŞLAMIŞTI..
PEKİ BUNU NASIL YAPTINIZ?
"O SAHTEKÂRLAR SADECE KOMŞU BİR BOYUTTAN YÜRÜTTÜĞÜMÜZ GÖRÜNMEZ İLGİNÇ, HAVADA UÇAN YARATIKLARDI. VE KOLAYCA...
...PROGRAMLANABİLİYORLARDI. ONLARA HER TÜRLÜ KÖTÜLÜK YAPTIRABİLİRDİ!..
"UZAKTAN SENİN BEYİN OKUMA AYGITININ KONTROLÜNÜ ELE GEÇİRDİK! O ALET SAYESİNDE KÜÇÜK CASUSLARIMIZI BEYNİNE YERLEŞTİRDİK...
"KOLTUKTA KRİPTON'A AİT ANILARIN VARDI... BİZİM CASUSLARIMIZ DA BU ANILARI KAPTI...
BEN DE BEYİN GÜCÜMÜ KULLANARAK O KÖTÜ RÜYALARI GÖRMENİ SAĞLADIM. HER ŞEYİ ANLADIN MI?
EN ÖNEMLİ ŞEYİ UNUTTUN SÜRBAN...

SÜPERMEN! O PATLAYAN ROKETTEN NASIL KURTULDUN?
TAHMİN EDEMEZSİN SORBAN: BEN KAÇMADIM. O ROKET SAHTEYDİ...
NORMAL DÜNYA YAKITI PATLAYINCA, BEN DE SERBEST KALDIM VE SİZİN AŞAĞIYA GELMENİZİ BEKLEDİM.
LARA USTALARIN KENDİLERİNİ İZLEDİĞİNİ AĞZINDAN KAÇIRINCA, BAŞIMIZIN DERDE GİRDİĞİNİ ANLADIM.. ŞİMDİ SÖYLE, O SAHTEKARLARI ÖLDÜRDÜN MÜ?
BAHSİMİZ YEREGİN CEVABA BAĞLI...
CEVAP VERMİYOR... BAHSİMİZİN SONUÇLANMASINI İSTEMİYOR.
BEN SÜPERMEN'İN ASLA CİNAYET İŞLEMEYECEĞİNDEN EMİNİM...
ŞİMDİ İSE O İŞİ YAPMAYA ÇOK YAKLAŞTIM...
AMA HIRSIMA HAKİM OLUP SİZİ GALAKSİNİN BAŞKA YERLERİNDE UZAY HAPİSHANESİNE ATACAĞIM GEZEGENLER ARASI YASALARI ÇİĞNEDİNİZ...
BİZİ AYIRACAK MISIN?
AMA BİZ ORTAĞIZ... TEK BAŞIMIZA BAHSE GİREMEYİZ Kİ...

BABAMIN KILIĞINA GİREN SAHTEKÂR HAKLIYDI.. YILLAR BOYU SÜPER GÜÇLERDE BÜYÜK TECRÜBE KAZANDIM..
ÖLÜM TUZAĞINDAN KURTULDUKTAN SONRA HAREKETE GEÇTİM VE SÜPER HIZLA ÇEVRELERİNDE DÖNDÜM.
" BÖYLECE ONLARI ZAMAN TÜNELİNE SOKTUM. BUNU KENDİLERİ BECEREMEZDİ...
" ONLARI TÜNELDE BAŞIBOŞ BIRAKTIM, BU ŞEKİLDE ZARARSIZ HALE GELDİLER... "
... BEN DE ESRARENGİZ USTALARINI ARAMAYA KOYULDUM...
SANIRIM ONLARI ORADA BIRAKACAĞIM ! DAHA ÖNCE YÜCÜTSÜZ YARATIKLARDI... ŞİMDİ DE ÖYLE OLDULAR...
UMARIM YAKINDA BAŞKA KİŞİLERİN YÜCÜTLARINI ALDIKLARINI UNUTURLAR...
KAH! İŞTE HAPİSHANE GEZEGE ŞURADA!...
BELKİ DE ROKK VE SORBAN'LA KARŞILAŞTIKLARINI BİLE UNUTURLAR...
AMA BEN ASLA UNUTMAYACAĞIM.

DAHA SONRA...
İŞTE OLDU, QUIGLEY.. BU PİLLE 70.000 KİLOMETRE DAHA YÜRÜYEBİLİRSİN
ÇOK GÜZEL EFENDİM.
ANNE, BABA... İŞLER UMDUĞUMUZ GİBİ GİTMEDİ, DEĞİL Mİ?
UMUTLARIMIN BENİ SÖMÜRMESİNE İZİN VERDİM. BU SÜPERMEN İÇİN BÜYÜK BİR HATA.
ELİMDEN GELENİ YAPTIM.. UMARIM BENİ ANLARSINIZ...
MUCİZELERE BEL BAĞLAMIŞTIM AMA ARTIK BUNLARI UNUTURSAM...
..KÖTÜ RÜYALARIM DA SONA ERER...
EFENDİM BİR BARDAK ÇAY İÇER MİSİNİZ?
VAY CANINA..
GALİBA UYUYAKALMIŞ...

LOIS LANE

MESLEĞİ GAZETECİLİKTİR. GERÇEK VE DOĞRU HABERİ BULMAK İÇİN HİÇBİR ŞEYDEN ÇEKİNMEZ. İHTİRASLI VE BAĞIMSIZDIR.

ŞAKA

LOİS LEYN'İ ÇOĞU KİMSE METROPOLİS'İN EN İYİ GAZETECİLERİNDEN BİRİ OLARAK TANIR. AMA BUGÜN ONU BAŞARILI BİR YAZAR OLARAK GÖRMEKTEYİZ.

KİTABIN BİTTİĞİNE VE YAYINLANDIĞINA BİR TÜRLÜ İNANAMIYORUM.

SMİTH AND SİLVER ADLI KİTAPÇI ONU TANIMAK İSTEYEN HAYRANLARIYLE DOLMUŞTUR...

En iyi Dileklerimle. Lois Lane 4/1/88

GAZETECİ OLARAK ÇALIŞTIĞIM ONCA YILDA HİÇ BÖYLE İLGİ GÖRMEMİŞTİM.

HERKES BANA KİTABI İMZALATMAK İSTİYOR. DOĞRUSU BU HOŞUMA GİDİYOR.

ESRARENGİZ YABANCI KALABALIĞIN ARASINDA KAYBOLDUKTAN SONRA, LOİS O ZAMANA KADAR GÖRDÜĞÜ EN İLGİNÇ YEMEK DAVETİYLE KARŞILAŞIR...

BENİM GİZLİ HAYRANIM. SANDIĞIN KADAR GİZLİ DEĞİLSİN, ÇÜNKÜ SENİ TANIDIM...

...CRAİG VAN BUREN.

Akşam 8'de Met Plaza Otelinin Lobisinde bulusalım. Birlikte yemek yeriz.

AKSAM ÜSTÜ ELİNDE PAKETLERLE DÖNÜP EVİN KAPISINI AÇMAKTA ZORLANINCA, LOİS GÜNÜN YORGUNLUĞUNU BÜTÜN BÜTÜN HİSSEDER...
OOHHH! BU ANAHTARLAR DA ZAVALLI ÇALIŞAN BİR KIZA YARDIMCI OLUP KAPIYI ZAMANINDA AÇMIYOR Kİ!
SÜPRİZ !!
TEBRİKLER, LOİS! BÖYLE BİR GÜNÜ ÖZEL BİR KUTLAMA YAPMADAN GEÇİŞTİRECEĞİMİZİ Mİ SANDIN?
EVİMDE PARTİ Mİ VERİYORSUNUZ..?
HEPSİ YEĞENİN, MARK'IN FİKRİ. HAYAL GÜCÜ ÇOK GENİŞTİR.
ŞEY, BAY WHITE...
VE SAAT 8'E ÇEYREK KALA..
BENİM GİTMEM GEREK. 15 DAKİKA SONRA BİRİYLE BULUŞACAĞIM.
LÜTFEN KAL, LOİS. BU SENİN PARTİN.
HEM BU İNSANLAR NE OLACAK?
ONLARI YETENEKLİ YEĞENİME EMANET EDİYORUM. HEPİNİZE İYİ EĞLENCELER.

LOİS TAKSİYE BİNEREK TAM VAKTİNDE OTELE GELİR...
ÇOK GARİP. ÇEVREDE KİMSE YOK.
BAY VAN BUREN HALA OTELİNİZDE KALIYORMU?
OTELDEN AYRILMADI.
İŞTE ŞURADA. O İKİ ADAMLA BİRLİKTE.
BU GÜN
1 NİSAN
GARİP. CRAİG OTELDEN AYRILIYOR. AMA KENDİ İSTEĞİYLE DEĞİL. O İKİ ADAM ONU DIŞARIYA SÜRÜKLÜYOR.
ŞİMDİ POLİS'İ ARAYAMAM!... YOKSA ONLARI GÖZDEN KAYBEDERİM.
NE ŞANS BİR TAKSİ GELİYOR...!
TAXI

ARABA SANKİ BENDEN KAÇIYOR. ZİGZAG YAPIP DURUYOR. GALİBA CRAİG'İN BAŞI DERTTE.
TAKSİ ÖNDEKİ ARABAYA YETİŞTİĞİNDE KORKUNÇ BİR SAHNEYLE KARŞILAŞIR...
LÜTFEN! ARTIK VURMAYIN!
PEKALA, SERSEM! GİR ARABAYA!
VE NEFES KESEN BİR TAKİPTEN SONRA, LOİS TAKSİDEN İNER...
BASİT BİR RANDEVUYA GİDERKEN AMANSIZ BİR TAKİBİN İÇİNE DÜŞTÜM. BURADA TELEFON KULUBESİ DE YOK GALİBA.
ŞİMDİ DE KARŞIMA SURATSIZ BİR KAPICI ÇIKTI.
PAROLAYI SÖYLE.
PAROLA MI? OHH...
BEN ONLARLAYIM.
EVET, DOĞRU.

ONUNLA BİRLİKTE OLMAN HIÇ İYİ DEĞİL BAYAN. CRAİG HAKKINDA DÜŞÜNCELERİMİZ KÖTÜ.
VAY VAY.. BURADA DA İLGİNÇ BİR PARTİ VAR, DESENE.
ÇOK GÜZEL BİR YÜZÜN VAR. CRAİG İLE FARKLI DÜŞÜNCELERİMİZ OLABİLİR, AMA KADINLAR HAKKINDA ZEVKİMİZ AYNIYMIŞ.
CRAİG'İN KUMAR BORCUNU BİR BEDEL KARŞILIĞI UNUTABİLİRİM.
SENİ HAYVAN! ONA DOKUNURSAN SENİ ÖLDÜRÜRÜM!
ASIL SENİN HAYATIN BENİM ELİMDE.
HAYIR, MİLO! HAYIR!
SEÇİM SENİN VAN BURAN. YA KIZ YA DA HAYATIN.
ÇEK ÖYLEYSE TETİĞİ.
PEKİ.. BUNU SEN İSTEDİN.
HAYIIR! CRAİGGG!
AL SENİN OLSUN, BAYAN.
CRAİG! GÖĞSÜ KIPIRDIYOR! HALA YAŞIYOR!

BU MACERANIN SONU

RÜYALAR HAKİMİ

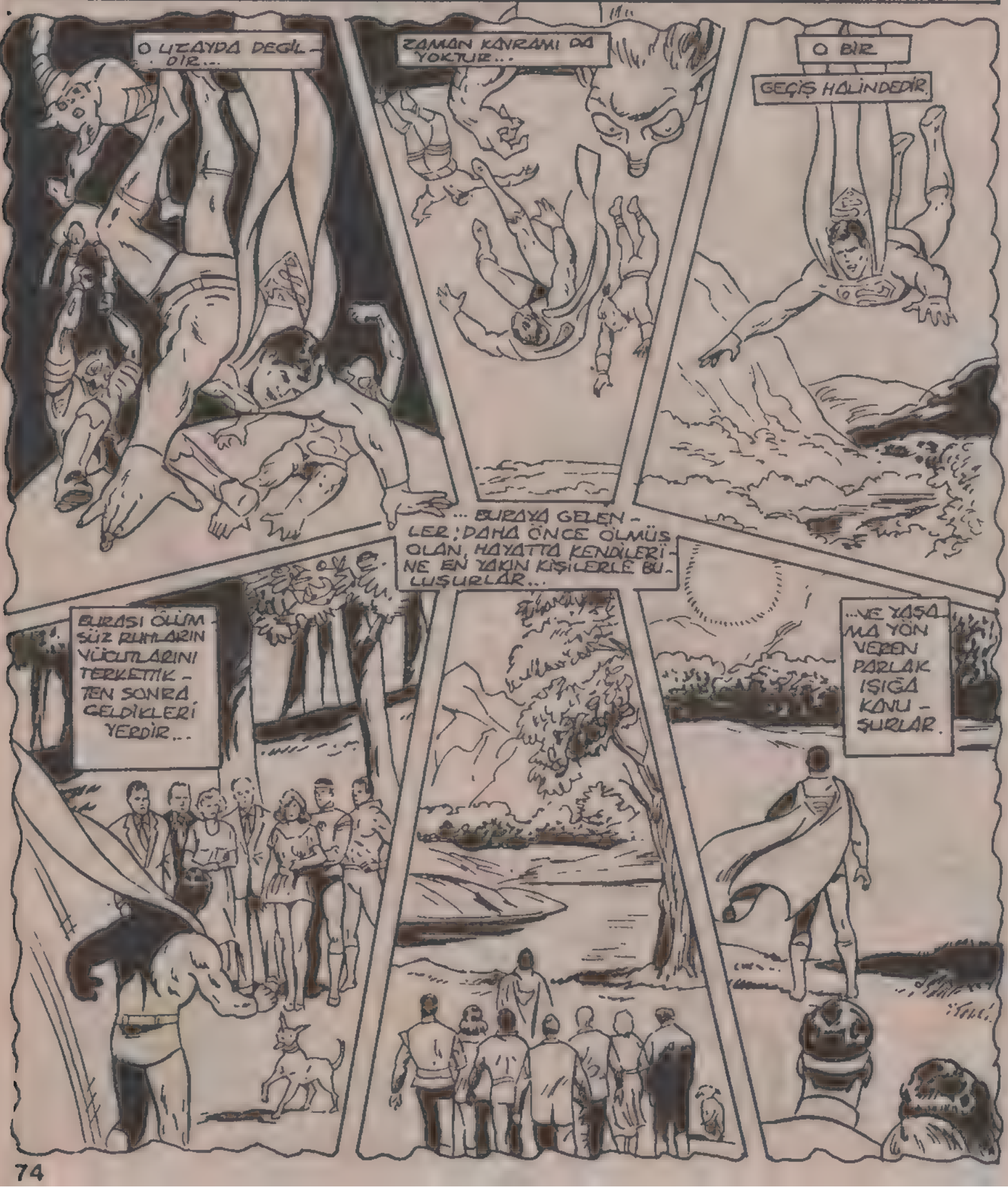

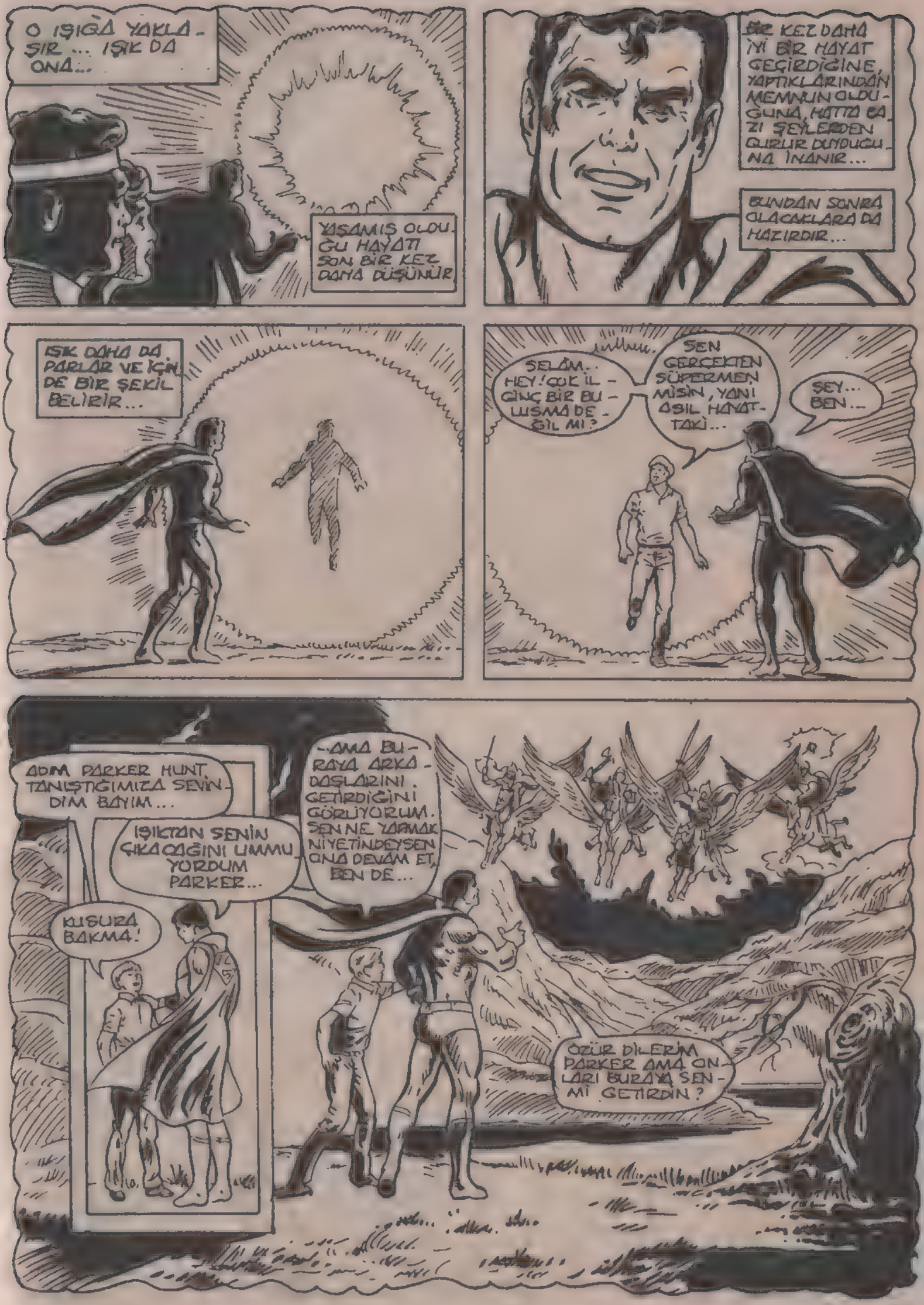
O IŞIĞA YAKLAŞIR... IŞIK DA ONA...
YAŞAMIŞ OLDUĞU HAYATI SON BİR KEZ DAHA DÜŞÜNÜR
BİR KEZ DAHA İYİ BİR HAYAT GEÇİRDİĞİNE, YAPTIKLARINDAN MEMNUN OLDUĞUNA, HATTA BAZI ŞEYLERDEN GURUR DUYDUĞUNA İNANIR...
BUNDAN SONRA OLACAKLARA DA HAZIRDIR...
IŞIK DAHA DA PARLAR VE İÇİNDE BİR ŞEKİL BELİRİR...
SELÂM.. HEY! ÇOK İLGİNÇ BİR BULUŞMA DEĞİL Mİ?
SEN GERÇEKTEN SÜPERMEN MİSİN, YANİ ASIL HAYATTAKİ...
SEY... BEN...
ADIM PARKER HUNT, TANIŞTIĞIMIZA SEVİNDİM BAYIM...
IŞIKTAN SENİN ÇIKACAĞINI UMMUYORDUM PARKER...
KUŞKUYA BAKMA!
--AMA BURAYA ARKADAŞLARINI GETİRDİĞİNİ GÖRÜYORUM. SEN NE YAPMAK NİYETİNDEYSEN ONA DEVAM ET, BEN DE...
ÖZÜR DİLERİM PARKER AMA ONLARI BURAYA SEN Mİ GETİRDİN?

OH... BUNDAN HİÇ HOŞLANMADIM...
KARANLIK GÖKYÜZÜNDE NAL SESLERİ DUYULUR:-
... VE SÜPERMEN DAHA ÖNCE BİRÇOK KEZ YAPTIĞI GİBİ..
... HAREKETE GEÇMEK ZORUNDA KALIR... BU ÖYKÜDE SÜPERMEN'İN DERS ALACAĞI BİRÇOK ŞEY VARDIR. ÇÜNKÜ KENDİSİ KADAR GÜÇLÜ BİR ÇOCUKLA KARŞILAŞMIŞTIR...

BURAYA NASIL GELDİĞİNİ...

-VE ÇEVRESİNDE NE-LER OLDUĞUNU BİLMEMEKTEDİR...

AMA ÇELİK ADAM YİNE DE İYİ İNSAN-LA KÖTÜ İNSANI AYIRDETMESİNİ ÇOK İYİ BİLMEK-TEDİR...

BU ADAMLAR BANA BİR ŞEY YAPACAK GÜCE SAHİP Mİ BİLMİ-YORUM.

YIRR-GHH OO!

BU ONLARI DURDURMAM İÇİN BANA BİR İHTAR OLDU... GÖRÜNÜŞE GÖRE KILIÇLI ADAMI ATI KURTARI-YOR...

BEN DE ÂLEM İÇİN BİR ŞEYLER YAPMA-LIYIM...

UH.!?

MIZRAĞIMLA BENİ YAKALADI. ONDAN KURTULAMIYORUM.
ACABA...
...GÜÇLERİM HÂLÂ ÇALIŞIYOR MU YOKSA ÇALIŞMIYOR MU?
GÜÇLERİMİ YİTİRSEM BİLE...
...İRADEM HÂLÂ YERİNDE..
YAKALADIM.
BU ADAM OLAYLARDAN ÖYLE EĞLENMİŞE BENZİYOR Kİ, BENİ DURDURMAYA ZAHMET BİLE ETMİYOR..

UÇMA YETENEĞİM KAYBOLDU. AMA YİNE DE BU MIZRAĞI KÜREDEN GİBİ KIRABİLİRİM.
... DUR HELE, EĞER HERŞEYİN BAŞI İRADEYSE ...
... İRADEMLE UÇMAYI BAŞARIP BU ÇIRKİN ADAM LARA ENGEL OLABİLİRİM.
EVET...
SÜPERMEN HEDEFİNE GİDER ...
... AMA SONRA.
DOĞRU BAYJOR-EL.
CESARET GENÇ ADAM.
KA-DA-BOOOM!

OFF-BU DA NEYDİ BÖYLE?
İYİ Kİ NASIL RÜYALAR GÖRDÜĞÜMÜ HALK BİLMİYOR. YOKSA HERKES ENDİŞELENİRDİ...
HEY! NEREDEYİM BEN? BURASI BENİM EVİM DE. GİL Mİ?
SAKİN OL, KAL-EL. SAÇMA ŞEYLER SÖYLERSEN BAŞKALARI DUYABİLİR...
GAZETE!? DOĞRU, BEN SMALLVILLE DEYİM. WAYNE KLING'İN EVİNDE.
BURAYA ARASIRA GELMEK BENİ BAZEN ÖYLE ÜZÜYOR Kİ...
NEREDEYSE NORMAL İNSANLAR KADAR UYKU UYUYORUM VE HUZURSUZ BİR ŞEKİLDE UYANIYORUM..
SMALLVILLE GAZETESİ
EMEKLİ POLİS ŞEFİ DOUGLAS PARKER TİCARET ODASI BAŞKANI OLDU. GAZETECİ KLARK KENT..
BİR ZAMANLAR OKULDUĞU OKULDA KONUŞMA YAPACAK...
AZ SONRA, ŞAFAK SÖKERKEN...
SON ZAMANLARDAKİ EN UZUN UYKUMU UYUDUM...
...AMA ŞİMDİ OKULDA NE SÖYLEYECEĞİMİ DÜŞÜNMEM GEREK...

ESKİ DOSTLARLA KARŞILAŞMAK GİBİ GÜZEL BİR ŞEY VAR MIDIR? KLARK KENT DE ESKİDEN YAŞADIĞI KASABAYI ÇOK ÖZLEMİŞTİR...

UYKUCU NİHAYET UYANDI! KAHVALTIDA NE İSTERSİN, KLARK...

DÜN GECE ÇOK UYUDUN, KLARK. İYİSİN, DEĞİL Mİ?

İYİYİM... NE VARSA SOFRAYA GETİRİN...

GÖRDÜN MÜ, BİLLY? BAY KENT'İN SENİN GİBİ OLDUĞUNU SÖYLEMİŞTİM--TIKA BASA YER VE NİC KİLO ALMAZ.

AMA JİMNASTİK YAPIYORUM.

ARKADAŞIM WAYNE KLİNG AİLESİYLE BİRLİKTE SMALLVİLLE'DE KALDI. ŞİMDİ DE ESKİ OKULUMUZDA SOSYAL DERSLER VERİYOR...

BAZEN BEN DE BÖYLE YAPSAYDIM DİYORUM.

HAYATIM ÇOK DAHA AZ KARMAŞIK OLURDU...

AZ SONRA KLARK ARKADAŞIYLA KASABADA DOLAŞIRKEN.

YENİ EVİNİZİ YAPTIĞINIZ YERDE ESKİDEN BİZİM ÇİFTLİĞİMİZ OLDUĞUNU SANA SÖYLEMEMİŞ MİYDİM?

TANIŞTIĞIMIZDAN BERİ NE ZAMAN GÖRÜŞTÜYSEK, BUNU SÖYLEDİN!

ŞURAYA BAK...

SENİN GİBİ BÜYÜK KENTE GİTSEM, BELKİ DE AYNI ŞEYLERİ HİSSEDERDİM...

MİDİLLİ ATIM GÖKKUŞAĞINI ORADA EĞİTMİŞTİM...

ANNEMLE BABAM DA MISIR DEPOSUNU ŞURAYA KURMUŞLARDI...

LANA'YLA BEN ŞU YERDE POSTACILIK OYNARDIK...

OKUL OTOBÜSÜ

GALİBA ESKİYE ÖZLEM DUYUYORSUN KLARK...

LİSE

AZ SONRA KLARK KENDİNİ ÇOK İYİ TANIDIĞI BİR YERDE BULUR. ANCAK BAZI ŞEYLER DEĞİŞMİŞTİR...

GALİBA BU SIRALARDA ÇEKEREK KÜÇÜLMÜŞ..

ŞİMDİ SİZE KÜÇÜKLÜĞÜMDEN BERİ TANIDIĞIM BİRİNİ TAKDİM EDECEĞİM.

DAİLY PLANET GAZETESİNİN TANINMIŞ MUHABİRİ ESKİ DOSTUM

DOSTUNUZ EPEY İRİYMİŞ, BAY KLİNG.

KLARK KENT...

ŞEY, ÖZÜR DİLERİM.

...BİR AN İÇİN SIRAYA SIKIŞIP KALKAMADIM.

HEP ESKİ KLARK...

SÖZ SİZİN BAY KENT...

BUGÜN SİZE GAZETECİLİK HAKKINDA BİR ŞEYLER SÖYLEMEK İSTİYORUM... UHH...

ANLAŞILAN BU SINIFTA EPEY SİLÂH VAR...

ÖZÜR DİLERİM BAY KENT...

...ŞU ARKADAŞIMA NİŞAN ALMIŞTIM SİZE GELDİ..

ÖNEMLİ DEĞİL..

ŞURADA OTURAN ÇOCUK DA..

..KİM ÖYLE...

BU ÇOCUK...

..DÜN GECE RÜYAMDA GÖRDÜĞÜM KİŞİ OLAMAZ...

ONU DAHA ÖNCE HİÇ GÖRMEMİŞTİM.

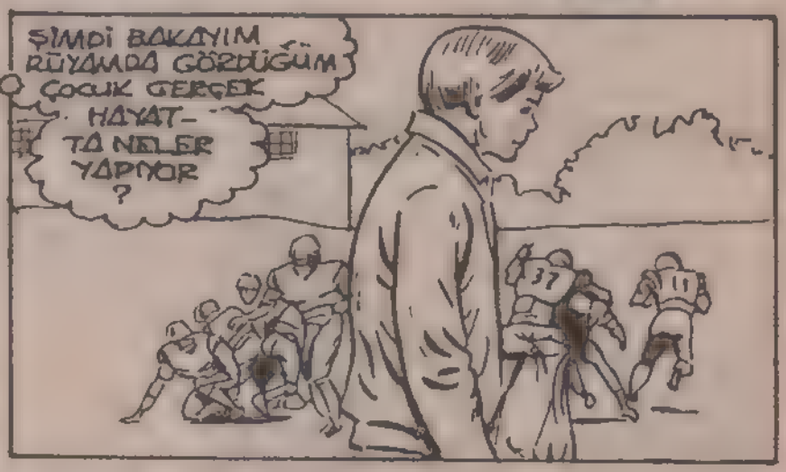

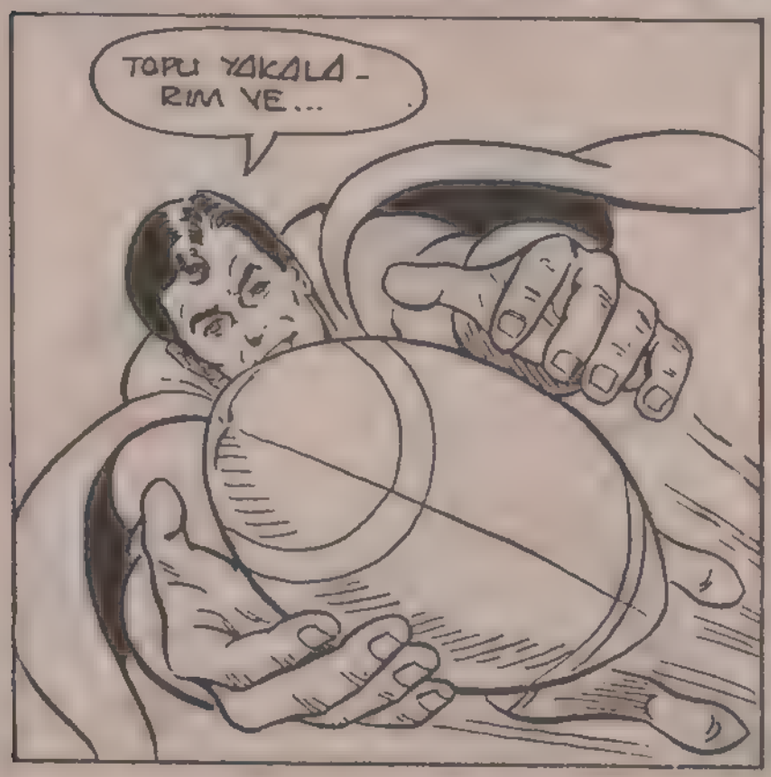

KLARK ONBEŞ DAKİKALIK KONUŞMASINI BİTİRDİKTEN SONRA...

TEŞEKKÜRLER KLARK...

ÇOCUKLAR SENİ BEĞENDİ...

YANİ KAĞIT ATMAKTAN BAŞLARINI KALDIRABİLDİKLERİ ZAMAN DİNLEDİLER DİYORSUN?

BEN HERGÜN AYNI DURUMDAYIM.

OTORİTE KUR! BEN GÖRMEYELİ BU LİSE ÇOK DEĞİŞMİŞ...

ŞİMDİ BİR MAZERET UYDURMALIYIM.

İZNİNLE, KLARK, OKUL MÜDÜRÜYLE GÖRÜŞMEM GEREK...

ŞEY... TABİİ WAYNE.. SONRA GÖRÜŞÜRÜZ...

BU İŞ KOLAY OLDU.

ŞİMDİ BAKAYIM RÜYAMDA GÖRDÜĞÜM ÇOCUK GERÇEK HAYATTA NELER YAPIYOR?

SÜPERMEN.. KENDİNİ ESKİ OKULUNUN HAVASINA KAPTIRIR VE OYUNA KATILIR...

BABAM KENT KENDİMİ BURALARDA GÖSTERMEME HİÇ İZİN VERMEZDİ.. HALBUKİ İYİ OLUYOR...

SÜPERMEN GELMİŞ...

TOPU YAKALARIM VE...

... HEDEFE BIRAKIRIM.

HARİKA.

ÖZÜR DİLERİM. SEN, PARKER HUNT MISIN?
AMAN TANRIM.
SEN GERÇEK SÜPERMENSİN... BİR HAYAL DEĞİL... DÜN RÜYANA GİRDİM Mİ?
BEN DE SENDEN BUNU ÖĞRENMEK İSTİYORUM.
O KİŞİNİN KENDİNİ SÜPERMEN OLARAK HAYAL EDEN BİRİ SANMIŞTIM. SEN OLDUĞUNU BİLMİYORDUM.
YANAŞ OL.. YANAŞ OL!
..SANDVİÇ YEMEK İSTER MİSİN?
O SIRADA OKULDA...
AMA BAY HERMAN'LA RANDEVUM VARDI...
BİLİYORUM, BAY KLİNG. AMA BUGÜN DİSİPLİN SORUNLARIYLA ÇOK MEŞGUL...
DİSİPLİNE O KADAR ÇOK ZAMAN AYIRIYOR KI...
SANIRSINIZ HER ŞEY SÜT UMAN... ÖYLE DEĞİL Mİ?
EVET...
HAKLISINIZ...
KENDİMİ BİLDİM BİLELİ BAŞKA İNSANLARIN RÜYALARINA GİRMEYİ BAŞARIYORUM...
TABİİ BU İNSANLAR BENDEN ÇOK UZAKTA UYUMUYORLARSA. ANNEM DOĞDUĞUMDAN BERİ BENİ RÜYASINDA GÖRDÜĞÜNÜ SÖYLER...

AMA ANA OKULUNDA BAYAN LIEBOWITZ'LE RÜYALARIM HAKKINDA KONUŞTUKTAN BERİ, ONLARDAN KİMSEYE SÖZ ETMİYORUM...
PEKİ ANLAT BİZE PARKER...
ARKADAŞLARIMIN ANLATTIĞI GİBİ, BEN DE ONLARI BİRKAÇ KEZ RUYAMDA GÖRDÜM.
WANDA RÜYASINDA BİR EJDERLE SAVAŞIRKEN BEN DE ORADAYDIM...
ALİSON'U SÜPÜR-GESİYLE UÇARKEN GÖRDÜM. JERRY DE SÜPER KAHRAMAN KILIĞINDA BENİ ZELZELEDEN KURTARDI...
ARKADAŞLARIN SENİ GARİP KARŞILADILAR DEĞİL Mİ? BU DURUMU İYİ BİLİRİM...
İŞTE BENİM SIRRIM BU. ŞİMDİ DE SENDEN BİR ŞEYLER DİNLEMEK İSTİYORUM SÜPERMEN..
EĞER BU KADAR GÜCE SAHİPSEN...
NEDEN DÜNYADAKİ TÜM BOMBALARI YOKEDİP SAVAŞLARA BİR SON VERMİYORSUN?
BU GİBİ SORULARDAN HEP KAÇARIM. CEVAPLAMAK ZORUNDA KALIRSAM KAÇAMAK CEVAP VERİRİM. AMA SEN GERÇEK
CEVABI HAKETTİN PARKER...

GİDELİM..

UUUF!..

HİÇBİR YERE YÜRÜYEREK GİTMEZ MİSİN?

HAYIR... BÜYLECE GİZMELERİM ESKİMEZ...

SANA BİR ŞEY GÖSTERMEK İSTİYORUM PARKER.

BURADA...

GÖRSEL İŞİTSEL ODASI...

ŞİMDİ SANA İNSANLIĞIN NASIL GELİŞTİĞİNİ GÖSTERECEĞİM...

BUNUN BENİM SORUMLA NE İLGİSİ VAR? SEN AÇLIĞA VE SAVAŞA NEDEN BİR ÇARE BULMUYORSUN?

OKULDA ÇOK SEVDİĞİNİZ O ÖĞRETMENİN İSMİ NEYDİ?

BAY KLİNG! NE OLMUŞ ONA?

BAY HERMAN

BİRKAÇ DAKİKA ÖNCE MÜDÜRE BİR NOT BIRAKMIŞ!

..VE NOT ŞİMDİ ÇÖPE ATILMAK ÜZERE...

BAY: HERMAN

HEY.. BUNU NASIL YAPTIN?

BU SİSTEM OKULA GEGEN YIL DEVLETİN KATKISIYLA KURULDU...
AMA HİÇBİR UZMAN ÇAĞIRIP SİSTEMİN KULLANILMASINI ÖĞRENCİLERE ÖĞRETMEDİLER!
MÜMKÜNDÜR...

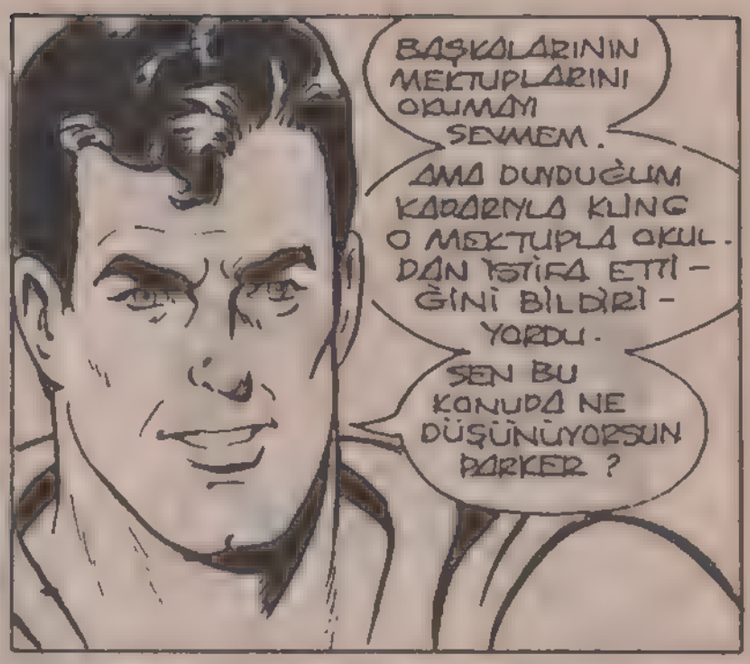
BAŞKALARININ MEKTUPLARINI OKUMAYI SEVMEM.
AMA DUYDUĞUM KADARIYLA KLING O MEKTUPLA OKULDAN İSTİFA ETTİĞİNİ BİLDİRİYORDU.
SEN BU KONUDA NE DÜŞÜNÜYORSUN PARKER?

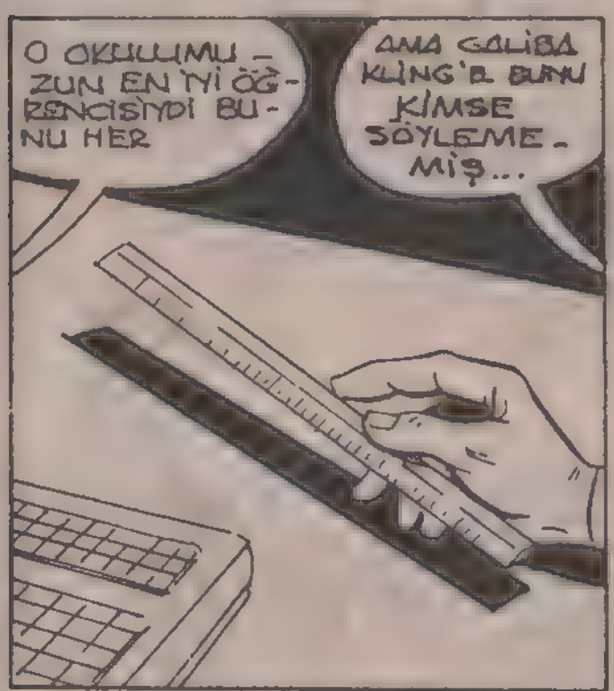
O OKULUMUZUN EN İYİ ÖĞRENCİSİYDİ BUNU HER
AMA GALİBA KLİNG'E BUNU KİMSE SÖYLEMEMİŞ...

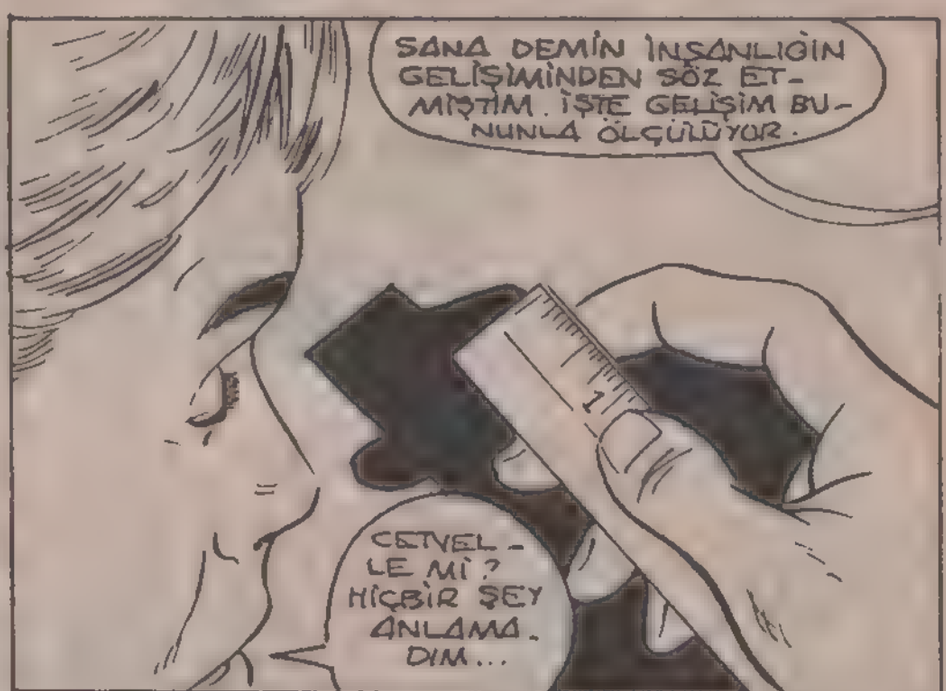
SANA DEMİN İNSANLIĞIN GELİŞİMİNDEN SÖZ ETMİŞTİM. İŞTE GELİŞİM BUNUNLA ÖLÇÜLÜYOR.
CETVELLE Mİ? HİÇBİR ŞEY ANLAMADIM...

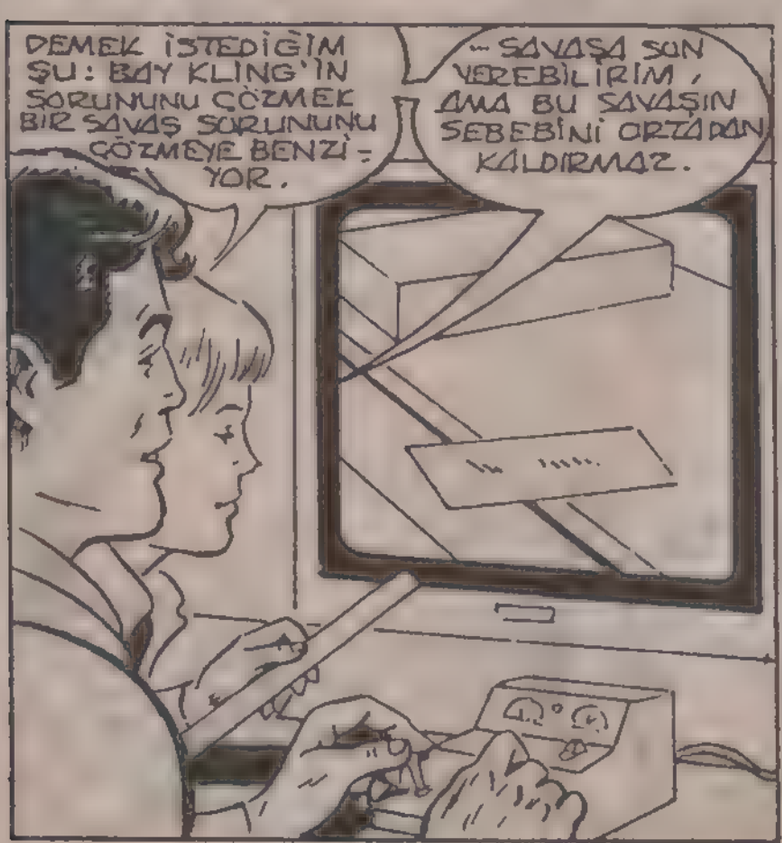
DEMEK İSTEDİĞİM ŞU: BAY KLİNG'İN SORUNUNU ÇÖZMEK BİR SAVAŞ SORUNUNU ÇÖZMEYE BENZİYOR.
...SAVAŞA SON VEREBİLİRİM, AMA BU SAVAŞIN SEBEBİNİ ORTADAN KALDIRMAZ.

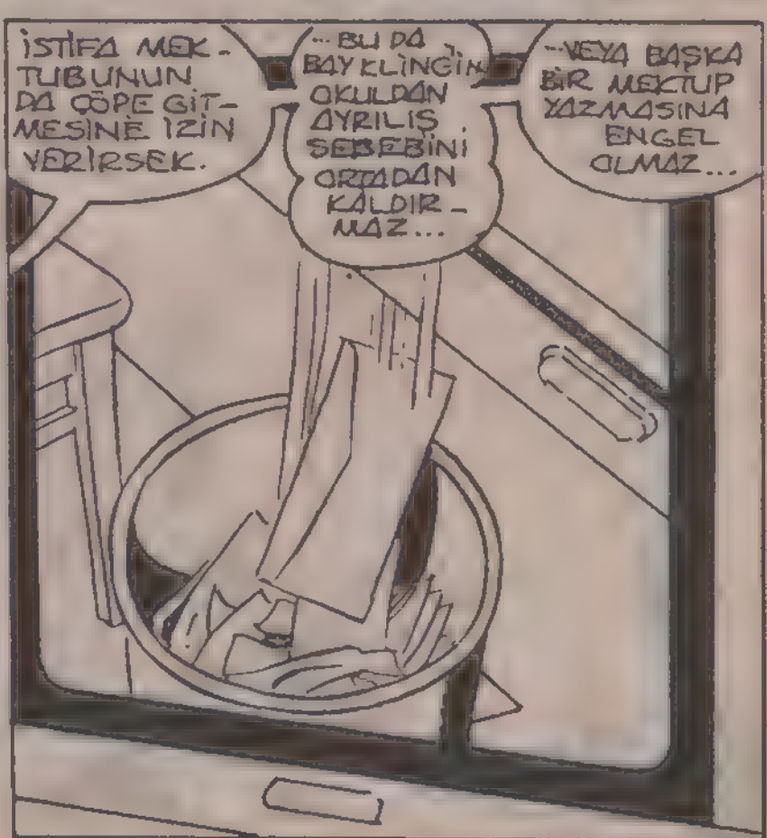
İSTİFA MEKTUBUNUN DA ÇÖPE GİTMESİNE İZİN VERİRSEK.
...BU DA BAY KLİNG'İN OKULDAN AYRILIŞ SEBEBİNİ ORTADAN KALDIRMAZ...
...VEYA BAŞKA BİR MEKTUP YAZMASINA ENGEL OLMAZ...

DERS VAKTİ GELDİ.. SINIFA GİTMELİYİM.
BU DA SORUNUMUZU ÇÖZMEZ...
BAY KLİNG Mİ? BEN O İŞİ HALLEDERİM...
...BENİ İZLE, SÜPERMEN...
SÖYLE BANA KLARK..
GAZETECİLİK PİYASASINDA İŞ BULMA DURUMU NASIL?
HER ZAMANKİ GİBİ PEK İYİ DEĞİL...
ÖĞRETMEN OLARAK İŞ BULMAK ÇOK DAHA KOLAY WAYNE.
TABİİ, ÇÜNKÜ HİÇ KİMSE ÖĞRETMENLİK GİBİ ZOR VE AZ ÜCRETLİ BİR İŞE TALİP OLMUYOR...
BORÇLARIMIZI ANCAK JENNY'NİN AVUKATLIĞI SAYESİNDE ÖDEYEBİLİYORUZ. DENEMEK İSTER MİSİN KLARK?
ŞEY... HAYIR.
VER ONU BANA! BEN AVUKATLIKTAN BAŞKA İŞLER DE YAPABİLİRİM...

BİLİYOR MUSUN SMALLVILLE'DE GÜNEŞİN BATIŞI HALÂ ÇOK GÜZEL...

BU YÜZDEN HER GELİŞİMDE BİR FIRSATINI BULUP SEYREDİYORUM...

GÜNEŞ BİR SÜRE SONRA BATIYOR, KLARK. BURADA YAŞAMAK PEK İLGİNÇ DEĞİL...

BENİ TRİGONOMETRİDEN BAŞKA NE UYANIK TUTABİLİR ACABA?

BAY KLİNG'İN UYUDUĞUNDAN EMİN OLANA KADAR UYANIK KALMALIYIM.

BURASI SANKİ UNUTULMUŞ BİR KASABA...

BİR AN ÖNCE HAREKETLİ BİR YERE GİTMELİYİM...

IŞIĞI KAPAT PARKER! GEÇ OLDU...

TABİİ ANNE! EV ÖDEVİMİ BİTİRİNCE KAPATTIRIM...

KOCASINI JENNY'YE ELİMLE TESLİM ETTİKTEN SONRA... ...GİDİP PARKER'İN NELER YAPTIĞINA BAKALIM...

UYUMA... BİRAZ DAHA.. DAYAN...

HEY... KAHRAMAN... YAPACAK BİR İŞİN YOK MUYDU?
MM... RÜYA GÖRMEYE Mİ BAŞLADIM? BENİM DE UYKUYA İHTİYACIM OLDUĞUNU
...BİLMİYOR MUSUN?
ÖNEMLİ İŞLERİ OLANLAR İÇİN UYKU PEK GEREKLİ BİR ŞEY DEĞİLDİR..
TAMAM... YALNIZ KAFAMI TOPLAMAMA İZİN VER..
GARİP KONUŞUYOR, AMA YAKINDA DÜZELİR... HA?..
BU DA NE?
PARKER HUNT. DAHA ÖNCE DÜŞÜNEMEDİM, AMA BU ÇOCUK BABA KENT'İN..
...EN İYİ ARKADAŞI POLİS ŞEFİ PARKER'İN TORUNU...
DEDESİNİ ÖRNEK ALIRSAM...
PARKER'E GÜVENEBİLİR VE BU GECE İYİ BİR UYKU UYUYABİLİRİM...

GECENİN ÖRTÜSÜ SMALLVILLE'Yİ KAPLAMIŞTIR. ÇEVREYİ SARAN SİS PEK ÇOK KİŞİYİ RÜYALAR ÂLEMİNE İTER.
BURASI SANKİ UNUTULMUŞ...
BİR KASABA GİBİ...
BİR AN ÖNCE...
HOTEL
...HAREKETLİ BİR YERE GİTMELİYİM.
BEN BURADA NE YAPIYORUM?
HOTEL
...BAŞKA BİRİNİN RÜYASINDA...
HEY ORTAK!
...ÇEK SİLÂHINI..!
DURUN... SİZ DÜŞMAN DEĞİLSİNİZ..
İKİNİZ BİRLİKTE... ONLARA KARŞI DÖVÜŞMELİSİNİZ.
MILK BAR

ONLAR MI ?
ONLAR !..
AMAN TANRIM !
AMERİKAN TARİHİNİ OKUTTUĞUM DÖRDÜNCÜ SINIF BİZE SALDIRIYOR..

BURADA NELER OLUYOR?
NE YAPABİLİRİZ?
BEN SÜPERMEN'İM! ÇOK ŞEY YAPABİLİRİM...
ŞU GENÇLERİ YAKALAYIP BİR CÜZEL...
NEE?
YANA KAÇINCA ONLARA SADECE DOKUNABİLDİM.
DOKUNDUKLARIM DA BİRER CANAVARA DÖNÜŞTÜ..
NE KÖTÜ BİR DURUM..
JENNİFER, BU KADAR YETER...
...SENİ KURTARARAK BU KALABALIKTAN ÇIKARAYIM..
...BUNLAR DA NE YAPACAKLARINA KARAR VERSİNLER...
SENİ MAHVEDECEĞİM BAY, KLİNG..!

...MAHNEDE-CEĞİM...
ÖYLE Mİ?
AL SANA!
OHH!
SALAK ADAM.
GARİP BİR GİYSİSİ VAR...
KIZKARDEŞİMİZİN GÖNDERDİĞİ BU OYUNCAĞI NE YAPALIM?
TÜM OYUNCAKLARA YAPTIĞIMIZI...
YANİ KIRALIM.
SENİ YAKALADIM.
HAYIIIIR!

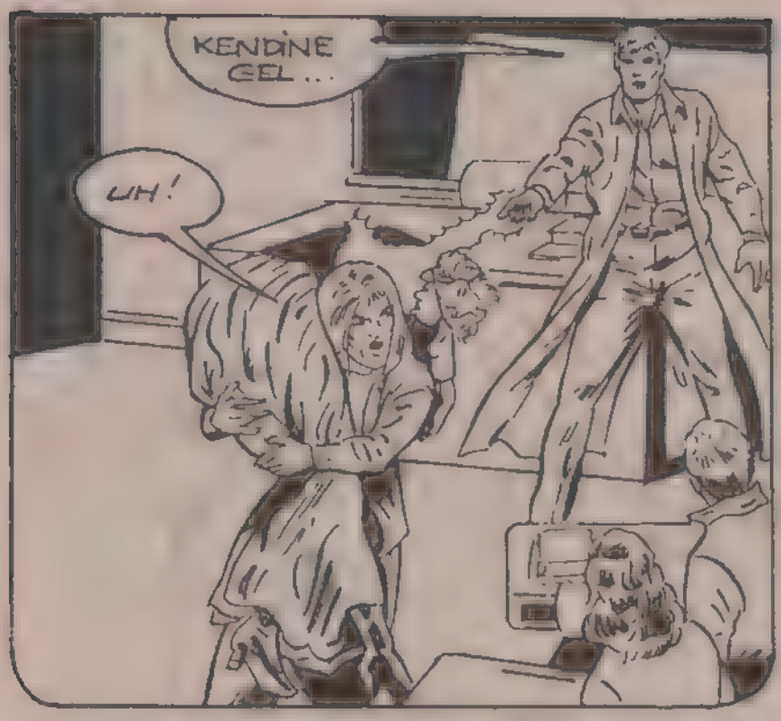
KENDİNE GEL...
UH!

BAŞINIZA DERT AÇTIĞIM İÇİN ÇOK ÜZGÜNÜM, BAY VE BAYAN KLİNG...
ÇOK GÜZEL!

ŞİMDİ NE YAPABİLİRİM?
İSTEDİĞİNİZİ YAPABİLİRSİNİZ BAY KLİNG!

BU SİZİN RÜYANIZ...
BU CANAVARLARI YALNIZ SİZ UYGAR KİŞİLER HALİNE GETİREBİLİRSİNİZ, ÇÜNKÜ SİZ..

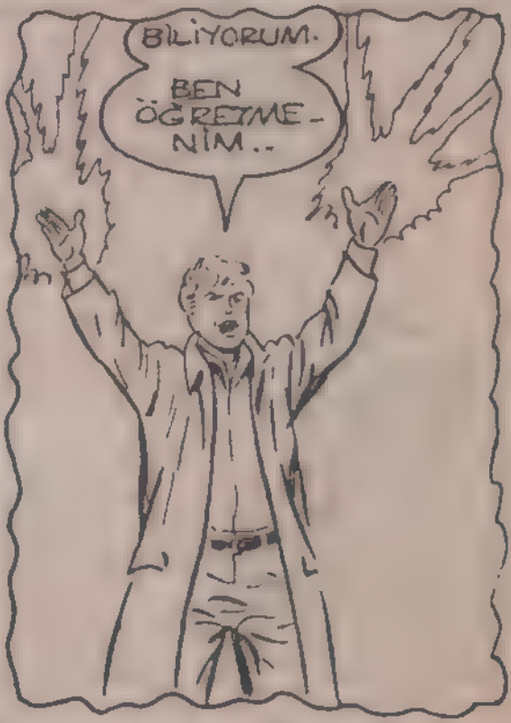
BİLİYORUM. BEN ÖĞRETMENİM..

ÖĞRETMEN...
ÖĞRETMEN..
ÖĞRETMENİM!..

...VE OKULA GEÇ KALMAK ÜZEREYİM.
WAYNE... İKİMİZLE İLGİLİ ÇOK GARİP BİR RÜYA GÖRDÜM.
RÜYALARI BIRAK... YAŞAMAMIZ GEREKEN BİR HAYAT VAR...

HER ZAMAN OLDUĞU GİBİ, RÜYALAR YİNE BİZİ BULUR VE GERÇEK HAYAT BİTER...
ÖZÜR DİLERİM...
İZİN VERİN...
GEÇEBİLİR MİYİM?
HEY, BAY KLİNG, DÜN GECE SİZİ ÇOK GARİP BİR RÜYADA GÖRDÜM.
BENİM GÖRDÜĞÜM GARİP RÜYADA DA SİZ VARDINIZ...
BELKİ DE AYIN ETKİSİYLE OLMUŞTUR DEĞİL Mİ?
İZİN VERİN!
BAYAN CARLİNG... DÜN BURAYA BIRAKTIĞIM MEKTUBU BAY HERMAN'A VERDİNİZ Mİ?
MEKTUP MU? HERHALDE VERMİŞİMDİR...
OOO.. GALİBA VERMEDİM. MEKTUPTA, BİR DEĞİŞİKLİK Mİ YAPMAK İSTİYORDUNUZ?.
MÜMKÜNSE GERİ ALMAK İSTİYORUM...
MEKTUBU BULUNCA İADE EDERİM BAY KLİNG!
UMARIM BULURSUNUZ BAYAN KARLİNG!
BU OKULDA HER ŞEY OLUR...

BU MACERANIN SONU

56

Türkiye'de yayın hakkı B YAYINLARI na aittir.
(BİLKA-Bilim Kültür Araştırma, Yayıncılık Ltd.Şti.)

DÜNYA SATICISI

HAFTA SONUNDA DİNLENMEK İÇİN...

...UZAY GEZİSİNE ÇIKAN SÜPERMEN DÜNYAYA DÖNERKEN ÇOK MUTLUDUR..

EĞER SÜPER BAKIŞIM BENİ ALDATMI - YORSA, BEN YOKKEN DÜNYA - DA ÇOK KÖTÜ BİR ŞEY OL - MUŞ..

BU İŞİ ARAŞTI - RACAĞIM.

GALİBA DURUM GERÇEKTEN KÖTÜ..

BU: J.WIL - BUR WOL - FINGHAM...

SENİ İKİ YÜZLÜ, KAYDAK, NUMA - RACI, SAHTEKAR! BENİ Yİ DİNLE...

EĞER O KÖTÜYE İŞLEYEN AKLINI ÇALIŞTIRIRSAN UZAY MEKİĞİNİN PARÇA - LARINI BİLE ÇALARSIN.

BAŞKALARININ PARASINI GASP - ETMEK GİBİ NUMARALAR YAPMAKTA ÜSTÜNE YOKTUR...

AMA SÖYLE BANA BU İŞİ NASIL YAPTIN, NASIL ?

DÜNYA ÜZERİNDE YAŞAYAN 4.7 MİLYAR İNSANI NASIL YOKETTİN ?

EYVAH! BUNUN İÇİN SUÇLANACAĞIMI BİLMİYORDUM.

SABRIMI TAŞIRMADAN HER ŞEYİ AYRINTISIYLA ANLAT!

ŞEY, PEKİ.. NORMAL BİR İŞ MUAMELESİNİN BÖYLE BİR SONUÇ DOĞURABİLECEĞİNİ KİM TAHMİN EDERDİ Kİ?

HER ŞEY DÜN YEĞENİM WORMWOOD'UN TECRÜBEMDEN YARARLANMAK İÇİN BANA AKIL DANIŞMASIYLA BAŞLADI...

'İNSANLARIN ŞU ÖZELLİĞİNİ HER ZAMAN HATIRLARSAN İSTEDİĞİN HER ŞEYE SAHİP OLURSUN...

HERKES BİR ŞEY İSTER...

PEKİ HERKES NE İSTER AMCA ?

İNSANLARIN İSTEKLERİ KARAKTERLERİ KADAR ÇEŞİTLİDİR. AMA BU SÖZÜMÜ UNUTMA...
İNSANLAR GÖNÜLLERİNDEKİ ŞEYİ ONLARA VAADEDEN KİMSELERİ...
...GÖMERTÇE ÖDÜLLENDİRİRLER...
BEN BÜYÜK BAŞARIMA BU ŞEKİLDE ULAŞTIM...
İSTEKLERİ KARŞILAYARAK MI?
YAATTE BULUNARAK.
İNSANLAR TATMİN OLMAK İÇİN SERVET VE MADDİ ŞEYLER KAZANMAK İSTERLER...
BEN ONLARA BUNLARI VAADEDERİM AMA, UMUT HAYALLER, BEKLENTİLER'İ VERİRİM...
SONRA DA KENTİ TERKEDER MİSİN?
İYİ BİLDİN! İŞİ BİTİRİP ORTADAN KAYBOLACAKSIN...
BUNU SANA KANITLIYAYIM. KENDİMİZE BİR KUŞ SEÇELİM...
MESELÂ ŞU, BİRAZDAN GÖNLÜNDE HANGİ İSTEKLERİN YATTIĞINI ANLAYACAĞIZ...
VAY CANINA AZ ÖNCE ONU GÖRMEMİŞTİM..

GÜNAYDIN ARKADAŞIM - BİRAZ KONUŞABİLİR MİYİZ ?
SIÇ YOĞ
UZAYLIYMIŞ. BU İŞİMİZİ DAHA DA İLGİNÇ HALE GETİRİYOR..
ADIM BAX. LÜTFEN ŞU DAİRENİN İÇİNDE KALIN !
... SİZİN DİLİNİZİ ANCAK O ZAMAN ANLAYABİLİRİM...
YAY CANINA !
DÜNYANIZI UZAKTAN DA OLSA BEĞENİRDİM...
ADAM YABANCI MIYDI. PEKİ ONA NE YAPTIN ?
NE YAPACAĞIM ? TABİİ Kİ ONUN GÜVENİNİ KAZANMAYA ÇALIŞTIM...
HER SAF YABANCIYA YAPACAĞIM GİBİ...
YOKSA ONU ALDATTIN MI ?
O NE BİÇİM SÖZ ? AMA GALİBA BİRAZ DA HAKLISIN ! NEDENSE BAZI DURUMLARDA...

« İŞADAMI KİMLİĞİM AĞIR BASAR... O ANDA..

DÜŞÜNMEYE BAŞLADIM...

YAPSAM MI ACABA?

EĞER BAŞARIRSAM HERKESİN İNANDIĞI ÖLÜMSÜZ BİR ADAM OLURUM...

DEMEK GEZEGENİMİ BEĞENDİN... ÖYLE Mİ?

EVET. ÇOK GÜZEL BİR YER...

GEZEGENİM Mİ DEDİN?

SANA KENDİMİ TANITAYIM. ADIM WİLBUR. HAYIRSEVER BİR İŞADAMI VE BU DÜNYANIN SAHİBİYİM...

İNANAMIYORUM. YANİ BU GEZEGEN ÖZEL MALIN MI?

BIH. ŞİMDİLİK ÖYLE. AMA BU YÜKÜMÜ HAFİFLETMEK İSTİYORUM. BENİM GİBİ YAŞLI BİRİ İÇİN BU AĞIR BİR SORUMLULUK.

EVET, DÜNYALILARIN YENİ BİR SAHİBE İHTİYACI VAR. GENÇ, HAREKETLİ, YENİ FİKİRLERİ OLAN BİRİNE...

ÖRNEĞİN.

HAH!

BENİM BU FİKRİME NE DERSİN?

AMAN TANRIM! DÜNYAYI ONA SATTIN MI YOKSA?
DEMEK O DIŞ NUMARALARINDAN BİRİNİ O YABANCIYA DA ÇEKTİN... SENİ SANSAR...
-- BİR KENTİN ANAHTARINI VERMEK GİBİ BİR ŞEY.
AMA O ZARARSIZ YABANCININ YENİ MALINA SAHİP ÇIKACAK GÜÇTE OLDUĞUNU DÜŞÜNEMEDİN DEĞİL Mİ?
ŞEY. BU SEMBOLİK BİR HAREKETTİ.
EVET.. ÖYLE OLDU...
" ONUNLA İYİ BİR ANLAŞMA YAPTIK...
İSTEDİĞİM ÜCRETİ VERDİ...
GEZEGENLER ARASI DİPLOMASİNİN BİR GEREĞİ OLARAK BANA BİR ÜCRET VERDİ. BEN DE KABUL ETTİM.
ANCAK İŞLEMLERİ TAMAMLADIKTAN SONRADIR Kİ GERÇEK YÜZÜNÜ GÖSTERDİ..
"MEĞER SALDIRGAN BİR DÜŞMANMIŞ...
NE YAZIK Kİ SİZ VE DİĞER DÜNYALILAR MÜLKÜMÜ BOŞALTMAK ZORUNDASINIZ...
HA! HA! SEN NE DİYORSUN ÖYLE?
GÜLECEK NE VAR. YENİ MÜLKÜM İÇİN BAZI PLANLARIM VAR. SİZİN IRKINIZI DA BURADA İSTEMİYORUM.
BU YAPTIĞIM ŞEY BİZİ...
MMMMMMMMMM

..UZAYDA DOLAŞAN ARA-CIMDAN GELEN IŞINDAN KA-RUYACAK...

BU IŞININ GÜCÜ DÜNYALILARI BASİT ENER-Jİ TİTREŞİMLERİNE DÖNÜŞTÜRECEK...

WGBS

-VE ONLARI BU KÜPÜN İÇİNDE TOPLAYACAK YENİ BİR GEZEGEN EDİNDİĞİ-NİZDE.

-İNSANLARINIZ BURADAN ÇIKIP TEKRAR ESKİ HALLERİNE DÖNECEK.

ŞİMDİ... BİR GÜN İÇİN-DE MÜLKÜM-DEN ÇIKMA-NIZI İSTİYO-RUM...

AMA.. AMA..

DEMEK YABANCI SANDIĞIN KADAR AHMAK DEĞİL-MİŞ...

NEYSE. BU KUTUDA OLSA BİLE İNSAN IR-KI EMNİYETTE SA-YILIR...

DÖNDÜĞÜNDE SEN DE O YA-BANCIYI BİR GÜ-ZEL DÖVER-SİN...

AMA SÖZ-LEŞME İMZA-LAMIŞSINIZ...

ONUN BİR ANLAMI YOK. ZATEN DÜNYANIN SAHİBİ BEN DEĞİLİM Kİ...

BU OLAYI UZAYDAKİ BİR MAHKEMEYE GÖTÜR-MEK İSTER MİSİN ?

GULP!

BU ŞAKANIN NEDEN BU KADAR İLERİ GİTTİĞİNİ ANLAYAMIYORUM WOLFINGHAM...

AMA BİR ŞEYLER YAPMAMIZ GEREK.

ONDAN DÜNYAMIZI ALMAK İSTİYORSAK İYİ BİR PLAN YAPMAMIZ GEREK...

ORTAK...

PEKİ...

SONRA..

OO! BİZİM KUŞ YANINDA BİRİYLE GERİ DÖNDÜ...

TEKRAR AYNI YERDE ORTAYA ÇIKACAĞINI TAHMİN ETMİŞTİM...

GÖRDÜN MÜ? BURADA, SENİN SAVAŞTAN MAHVOLMUŞ DÜNYANDAKİ GİBİ...

...RADYASYON YOK. SANIRIM ANLAŞIRIZ...

OO.. HÂLÂ BURADA MISIN WOLFINGHAM...

SÜPERMEN KONUŞULANLARI DUYMAKTADIR...

GALİBA ANLADIM. BAX GEZEGENLER ARASI BİR KOMİSYONCU...

GEZEGENLERİ BOZUK UYGARLIKLAR İÇİN YENİ DÜNYALAR BULUYOR...

İNSANLARA YAPTIĞI GİBİ, O IRKLARI DA KUTUYA DOLDURARAK DÜNYAYA GETİREBİLİR...

O DA WOLFİNGHAM KADAR KAYGISIZ BİRİ...

AMA YAKINDA YAPTIĞI HATAYI ANLAYACAK...

BAY'IN IŞINLARI TÜM MAKİNELERİ DURDURMUŞ. HERHALDE ARABALARIN KONTROLDEN ÇIKMASINI İSTEMEMİŞ...

HAH! BU DONDURMA FABRİKASI TAM ARADIĞIM YER...

HMM. BU İLKEL BİNALARI YIKIP YENİLERİNİ YAPMAMIZ GEREKECEK...

THWOP!

BU DA NE?

BİLMİYORUM. AHH!

THWAP!

OFF.'NE KÖTÜ HAVA... BU MEVSİMDE HER GÜN BÖYLE HAVA BOZUKLUĞU OLUR...

ÖYLE Mİ?

SPLAP!

SPLOP

DONDURMALAR DAHA ERİMEMİŞ. GEREKİRSE YENİDEN YAPARIM...

SCOOP SCOOP SCOOP

VANILLA

RHUBARB RIPPLE

TUTTİ FRUTTİ

CHOCOLAT

DONDURMA FIRTINASI BİTTİĞİNDE ...

JOH! UZAYDA BU KADAR DOLAŞTIM BÖYLE ŞEY GÖRMEDİM.

TOZ FIRTINASI...

KARA BİBER.
ŞİMDİ İSTEDİĞİM SESİ DUYMAK İÇİN SÜPER KULAĞIMI KULLANACAĞIM.
PUFF!
BAHARAT
WA-CHOO!
AHH-CHOOO!
KA-CHOO
İŞTE BU SES..
İYİ Kİ BU YABANCILARIN BURUNLARI HASSASMIŞ...
WOLFINGHAM. BURADA BU FELÂKETLER SIK SIK OLUR MU?
HAP-ŞUU.. EVET. HER SALI MUTLAKA KARABİBER FIRTINASI OLUR...
ESKİ LASTİK AMBARI
ŞU LASTİKLER İŞİME YARAYACAK..
EYVAH! BİR DOĞAL FELÂKET DAHA..
CANINIZI KURTARIN.
ISI SAÇAN BAKIŞLARIMLA LASTİKLERİ ERİTİRSEM İŞ TAMAM OLUR.

HOŞÇAKAL! BURASI BİZE GÖRE BİR YER DEĞİL...
ÖHHÖ ÖHHÖ!
"ÖHHÖ" BEKLE GİTME!
BUNDA BİR HİLE OLMALI. DÜNYALILAR BU KOŞULLARDA YAŞAYAMAZ...
YOO. BİZ HER ŞARTA UYUM SAĞLARIZ...
ÜSTELİK BUNLARDAN KORUNMAK İÇİN SİHİRLİ BİR CİNİM VAR..
SİHİRLİ CİN Mİ? NELER SAÇMALIYORSUN YİNE?
SAÇMA MI? GÖRECEKSİN! O BU ALETİN İÇİNDE OTURUR...
CLICK!
ŞİMDİ ONU ÇAĞIRACAĞIM! ŞAZEM.
İŞTE BEKLEDİĞİM İŞARET...
BU BULUTLARI DÖNDÜREREK GÖRKEMLİ ORTAYA ÇIKARIM..
RR-R-RUMBLE!!
KER-RRACK!
BENİ Mİ ÇAĞIRDIN SAHİP?

EVET KÖLE! BU PISLIĞI DERHAL TEMİZLE. BANA DA BİR NANE ŞURUBU GETİR.
HARİKA İŞ YAPIYOR. ONU NASIL BULDUN WOLFINGHAM...
O HEP ETRAFTAYDI...
ÖÖÖ... BU DA NE BÖYLE?
HAA... NE DİYORDUM. ONUN VARLIĞI ÇOK ESKİ EFSANELERE DAYANIR.. SAHİBİNE SON DERECE İTAAT EDER...
EVET CİN! ARTIK BURADAN GİDİP BAŞKA BİR GEZEGEN BULMA ZAMANI GELDİ...
PEKİ SAHİP!
DUR, WOLFINGHAM...
BU PİS DÜNYA İŞİME YARAMAZ. AMA BU CİNİ YERİRSEN DÜNYAYI SANA BIRAKIRIM..
HAYIR.. ONU SATAMAM.
ZATEN SATIN ALMAYA GEREK YOK. BU GEZEGENDEKİ HER ŞEY, SENİN KÖLEN BİLE BANA AİT..
HAYIR! SENİ HAİN!

SAHİBİN ARTIK BENİM. BANA İTAAT EDECEKSİN!
HAYDİ GİDELİM.
PEKİ SAHİP!
SENİ DİŞ KÖPEK.
BU İŞE YARAMAZ GEZEGENİ NE YAPACAĞIMA SONRA KARAR VERECEĞİM.
SEN YİNE DE BAVULLARINI TOPLASAN İYİ EDERSİN WOLFINGHAM!
YABANCININ UZAY ARACINDA.
BU TALİHSİZ İŞİ ARTIK GERİDE BIRAKIYORUM...
AYGITLARIM SATIŞA UYGUN YENİ BİR GEZEGENİN YERİNİ BELİRLEDİ BİLE! ÜSTELİK...
..MÜŞTERİ DE HAZIR.
TAHMİN ETTİĞİM GİBİ.
BU YABANCI GEZEGENDEN GEZEGENE GEÇEREK KOMİSYONCULUK YAPIYOR.
YAPTIĞI BU KÖTÜ İŞ İÇİN KENDİ GEZEGENİNİN YETKİLİLERİ TARAFINDAN YAKALANIRSA, BAŞKALARININ ONU ALDATTIĞINI İLERİ SÜREBİLİ...
İLERDE BİR METEOR KÜMESİ VAR. ETRAFINDAN DOLAŞMAK ÇOK VAKİT ALIR...
PEKİ SAHİP...
CİN! BENİ BUNLARIN ARASINDAN GEÇİR...
AMA SENİN İSTEDİĞİN ŞEKİLDE DEĞİL...
ŞURADA DEV BİR METEOR VAR. SÜPER GÜCÜMLE UZAY ARACINI ÖYLE BİR İTEYİM Kİ...

- ARAÇ METEORU PARÇALASIN, AMA KENDİSİ ZARAR GÖRMESİN. TIPKI USTA BİR KARATECİNİN BETONU KIRDIĞI GİBİ...

YIIIIII...

HMM. ÇEVREDE BİR SÜRÜ METEOR VAR! ARACI ÇARPTIRMADAN...

...ARALARINDAN GEÇİREYİM...

GÖREV TAMAMLANDI SAHİP...

SONRA..

WOLFINGHAM.

EVET...

SENİN SEHİRLİ CİNİN BANA BİR HİZMET YAPTI AMA ÖLÜP ÖLÜP DİRİLDİM...

SENİ ANLIYORUM. BEN ONDAN KURTULDUM.

DAILY

ONA SADECE SEN KÜKMEDEBİLİRSİN.. GERİ AL!..
ONDAN KURTULMUŞKEN HİÇ BÖYLE BİR ŞEY YAPAR MIYIM ?
DAILY PLANET
LÜTFEN! KARŞILIĞINI VERİRİM...
BUNDAN PEK EMİN DEĞİLİM AMA SEN ANLATMAYA DEVAM ET...
O CANAVARI BENDEN GERİ ALIRSAN, DÜNYAYI SANA TEKRAR GERİ VERİR ANLAŞMAYI UNUTABİLİRİZ.
BAŞLANGIÇ OLARAK FENA DEĞİL.. BAŞKA?
OFF.. ŞEY...
.. YANİ DEMEK İSTEDİM Kİ, TEKLİFİNİ GAYET Mİ BULDUM..
KABUL EDİYORUM...
VE SÖZLEŞME FESHEDİLDİKTEN SONRA...
DOLANDIRILDIM.. AMA OLSUN. BU GÜNEŞ SİSTEMİNDEN CANIMI KURTARDIĞIMA SEVİNİYORUM...
VE DÜNYADA...
TEBRİKLER SÜPERMEN! OYUN YAPMADA BENİ GEÇTİN...
BUNU İLTİFAT OLARAK KABUL EDİYORUM...
AMA ŞİMDİ HER ŞEYİ ESKİ HALİNE KOYMAMIZ GEREK...

AZ SONRA...

WGBS

NE GARİP JİMMY. KENDİMİ BİRDEN ÇOK İYİ HİSSETTİM. SANKİ BİR AY DİNLENMİŞİM GİBİ...

BEN DE LOIS.

WOLFINGHAM. BEN BOX'IN YAPTIKLARINI TÜM GALAKSİYE YAYAYIM. SEN DE BU ARADA USLU DUR...

..O YABANCI SANA ÖDEME YAPARKEN DOLARLARI NEREDEN BULDUĞUNU HİÇ MERAK ETTİN Mİ?

BUNLARI UZAY ARACINDA BULDUM.

NE?

ÜZERİNDE İSMİM YAZILI BİR DESTE! AMAN TANRIM. YABANCI BENİ SOYMUŞ.

BANA KENDİ PARAMLA ÖDEME YAPMIŞ.

DOLANDIRILDIN MI AMCA?

YOO... HAYIR EVLADIM...

O DALAVERELİ BİR İŞTİ. SONUNDA NE KAZANCIM NE DE KAYBIM OLDU...

AMA HER ŞEY BİTTİĞİNDE...

..BU GÜZEL DÜNYANIN BANA AİT OLDUĞUNU GÖSTEREN BU BELGE BENDE KALDI..

HA-HA! HA!

BU MACERANIN SONU

BEN KAZANACAĞIM

TANRIM! BUGÜN DAHA KÖTÜ GÖRÜNÜYOR. BİZİ FARKETMEDİ BİLE..

ANNEM BUNU DA ATLATIR LOİS. HER ZAMANKİ GİBİ...

ELİNORE! BENİ DUYUYOR MUSUN?.. HEPİMİZ BURADA, YANINDAYIZ.

ARAMIZDAKİ ANLAŞMAZLIKLARI BIRAKIP SENİ GÖRMEYE GELDİK...

BUNLAR NEDEN OLDU, ELLİE? SENİ NEDEN O KİMYA FABRİKASINA GÖNDERDİLER VE SEN GİRİNCE İNFİLÂK OLDU?

ŞİMDİ O LÂNET KAZA YÜZÜNDEN ÖLÜM DÖŞEĞİNDESİN!

SAM! BU KADAR YETER!

LOİS BAZEN AİLEMİZİN ÜSTÜNDE KARA BULUTLAR DOLAŞIYOR. ÖNCE BEN KÖR OLDUM... ŞİMDİ DE BU..

LUCY.. KENDİNİ ÜZME..!

SEN İYİLEŞ-TİN...

ANNEMİZİN İYİLEŞECEĞİNİ Mİ SÖYLEMEK İSTİYORSUN LOİS?

BEN BİLMİYORUM.

LUCY... GELDİĞİNE SEVİNDİM... ANNEN DE SEVİNECEKTİR.

LOİS DE GELDİ BABA...

BUNU O DA BİLİYOR AMA KABUL ETMEK İSTEMİYOR...

BABA... ANNEM İÇİN BİR KAÇ DAKİKA DA OLSA MUTLU BİR AİLE OLALIM.

LÜTFEN.!

ŞAKA EDİYOR OLMALISIN ABU...

O; İKTİDARDA KALMASINA İZİN VERDİĞİMİZ İÇİN HER GECE BİZE DUA ETMELİ...

ÜLKEDEKİ PETROL VE BASKAN BİZİM KONTROLUMUZ ALTINDA..

HAYIR BAY JOHNSON! İŞTE BURADA YANILIYORSUNUZ..

HIÇ KİMSE BİZİ KONTROL EDEMEZ.. HİÇ BİR GÜÇ BİZİ ETKİLEYEMEZ. ÖZELLİKLE BİR AMERİKAN ŞİRKETİ...

GERÇEKLERİ ÖĞRENİN BAY JOHNSON. ACI BİR İLACA BENZESE BİLE.

O ZAMANA KADAR..

HOŞÇA KALIN!

BU ADAMLAR DÜNYAYA SAHİP ÇIKIYORLAR..

ŞİMDİ DİĞER İŞE GEÇELİM, NE DERSİNİZ?

BAZI YAYIN KURULUŞLARINI SATIN ALMA İŞİ PLANLADIĞIMIZ GİBİ YÜRÜYOR...

ŞİMDİ...

VAKİT GELDİ...
BLEEP
"MESAFE 76. METRE..."
"HEDEFE..."
"NİŞAN ALDIK..."
"EMİR BEKLİYORUZ..."
ZZZWHHHCCHHHMM

İÇERDE KİM SE VAR Nİİ?
SSSKKKRRRR
"BİRKAÇ KİŞİ VAR. KAPICILAR İZİNDE..."
"BAŞLAYIN."
KLIK
KLIK

SSSKKRAAAAAKKKK
VE KOCA BİNA ÇÖKMEYE BAŞLAR...

R.R.R.R.R.R.K.K.K.K.H.H.H.R.R.R

GÖREV TAMAMLANDI.

• TANRIM. NE BÜYÜK FELÂKET..

BEYEFENDİ...

ÖZÜR DİLERİM.

İKİ YÜZ KİŞİ SELDEN EYSİZ KALMIŞ. BANA HABER VERSELERDİ YARDIM EDEBİLİRDİM.

ÖZÜR DİLERİM DEDİM.

İZİN YERİN!

OO... SELÂM.

HOŞ BİR ADAM... DOST OLABİLİRİZ.

MERHABA...

GÜZEL KADIN! BE KAR MI ACABA?

UFF! DİKKATİM DAĞILDI...

YARDIM DEDİN.

DUR DÜMESİNE BASIN!

BACAĞINIZI KURTARABİLİRİM.

DUR DÜĞMESİNE BASIN DAHA İYİ...

PEKİ.
İSTEDİĞİNİZ BUDA.
HMM.. HÂLÂ YUKARI ÇIKIYOR...
SABREDİN.. İŞTE OLDU...
UFF!
OF!
DENGEMİ KAYBETTİM. ÜZGÜNÜM.
ÜZÜLMEYİN!
BELKİ BİR GÜN TEKRAR GÖRÜŞÜRÜZ..
ACELEM VAR YAKIŞIKLI...
BAY BAY!
ÇOK HOŞ BİR ADAM...
KENT..
UF!
HOŞ BİR KADIN...
HEMEN BURAYA GEL! BİRİYLE TANIŞMANI İSTİYORUM.
LOİS! GELİR MİSİN LÜTFEN?
KENT, LOİS!.. SİZİ GAZETENİN YENİ ELEMANIYLA TANIŞTIRMAK İSTİYORUM.
KATERİN GRANT...
BANA KAT DEYİN...
KLARK KENT... HEM GÜZEL YÜZLÜ... O HEM YETENEKLİ..
DAYANILMAZ BİRİ...
RRİNG RRİNG

SİZ TANIŞIYOR MUSUNUZ?

ÖYLE SAYILA-BİLİR...

KATERİN GRANT... YAZILARINI YILLARDIR OKURDUM. HOLİVUD-DAKİLERLE RÖPORTAJIN HARİKAYDI.

BANA SORAR-SAN O YILDIZLARI İYİ TANIYORSUN.

TANIMAM GEREKLİYDİ.

KENT TELEFON SANA..

ONLARLA KONUŞMAYI NASIL BAŞARIYORSUN?

YILDIZLARLA YAKINLAŞMANIN BİR YOLU VARDIR...

ÖYLE DEĞİL Mİ BAYAN LEYN?

DEMEK KLARK KENT BUYMUŞ. SON ROMANI HARİKAYDI...

EVET BAY GUNDERSEN. SÜPERMEN'LE TEMAS KURMAK İÇİN ÇALIŞACAĞIM...

HEY, KLARK. PERRY BU ÖYKÜDE BİRLİKTE ÇALIŞMAMIZI İSTİYOR...

SENİNLE GELEBİLİR MİYİM?

DİKKATLİ OL KLARK!

LOİS. ANNENE OLANLARI DUYDUM. ŞİMDİ NASIL?

ŞİMDİLİK BUNLARI PERRY..

O SKANDAL YARATAN KADINI NEDEN İŞE ALDIN?

BU İŞİ ÇOK İYİ YAPAR... VE SÜREKLİ OKURU VARDIR..

PAZAR EKİ İÇİN ÇOK YARARLI OLUR...

BANA GÜVEN LOİS... SENİ DE İŞE ALDIĞIMDA FAZLA BECERİLİ DEĞİLDİN...

LOİS MERAK ETTİM. KAZADAN BİZE --

-- NEDEN SÖZ ETMEDİN?

SÖYLESEM NE YAPABİLİRDİN?

GÖREV YÜKÜNÜ AZALTTIRDIM.

VE İŞİMİ KATERİN GRANT'A VERİRDİN..

OLMAZ.

İZNE İHTİYACIM YOK.

BEN İYİYİM...

NE OLUYOR KLARK?

SANKİ...

ŞU BİNA ÇOKMUŞ... OYSA YIKIM ÇALIŞMASI YOKTU...

DURMAYIN! DEVAM EDİN..

MEMUR BEY! BİZ GAZETECİYİZ...

BURADA NE OLDU?

GAZETECİYSENİZ KENDİNİZ BAKIN!

GÖRDÜM... AMA NEDEN YIKILMIŞ?

SANIRIM DİNAMİTLENMİŞ...

TERÖRİSTLERİN İŞİ...

ŞURAYA BAKIN!

OH... HÂLÂ YAŞAYAN BİRİLERİ VAR...

ŞURADA KIPIRDAMA VAR. BİRİ HÂLÂ YAŞIYOR OLMALI...

ORADA MI? ŞAKA EDİYORSUN HERHALDE.

HAYIR. ŞAKA DEĞİL.

ONU DİNLEYİN!

DANGER

ANT

ONUN GÜÇLÜ ÖNSEZİSİ VARDIR. BİRÇOK OLAYI BÖYLELİKLE ORTAYA ÇIKARMIŞTIR..

BİNA İNANIN!

GİDELİM KLARK BAŞKA İŞLERİMİZ VAR...

BİR DAKİKA!

MİKROSKOPİK BAKIŞLARIMLA TAŞLARIN ÜZERİNDE BAZI İZLER GÖRDÜM.

BİNA DİNAMİTLE YIKILMAMIŞ...

BİNANIN KOLONLARI SERİ PATLAMALARLA TAHRİP EDİLMİŞ.. BU ÖRGÜT YAPTIĞI İŞİ BİLİYOR...

NE DÜŞÜNÜYORSUN?

HA?.. EVET.. ÖĞLE YEMEĞİNİ VE SENİ DÜŞÜNÜYORDUM..

BUNA ÇOK SEVİNDİM...

" HEDEFİN YERİ BELİRLENDİ.. "

"18 SANİYE KALDI...

" YÜZEYE ÇIKMAYA HAZIRLANIN... "

SKRABS

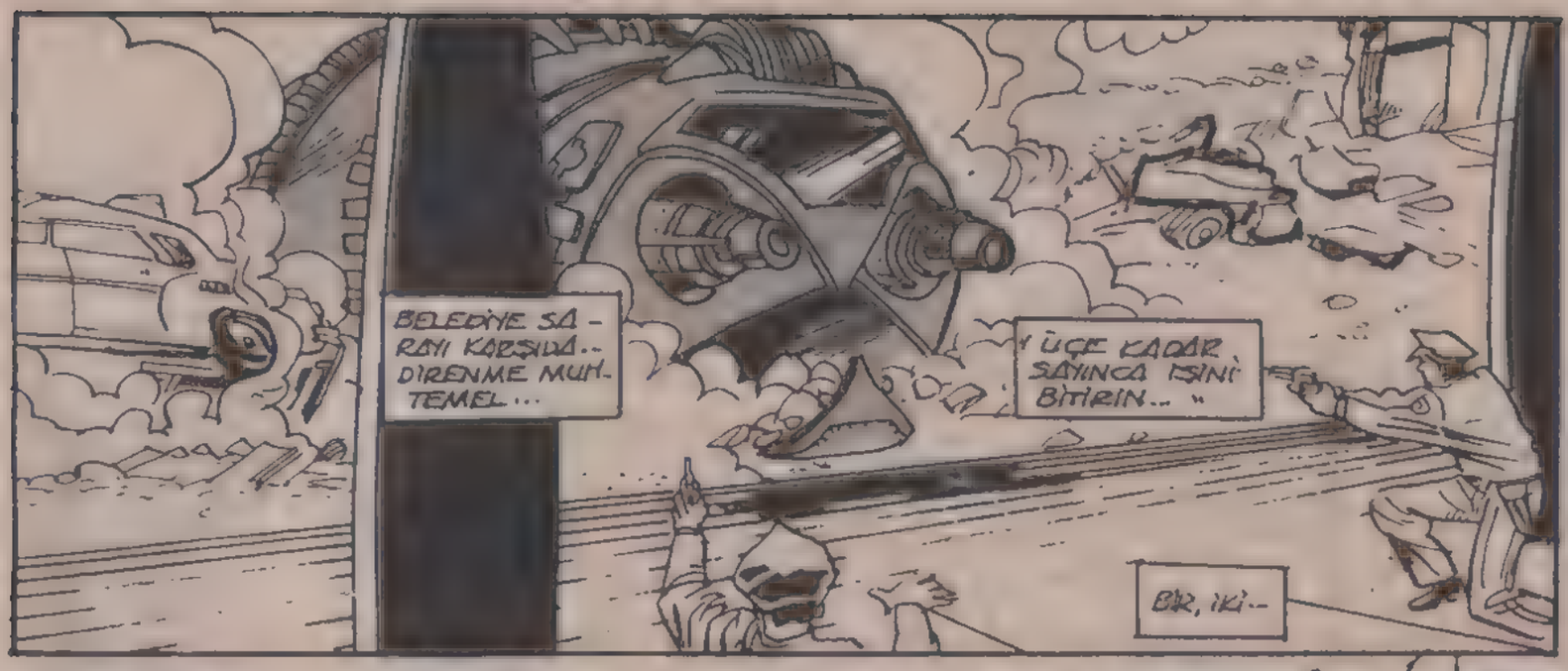
BELEDİYE SARAYI KARŞISINDA.. DİRENME MUHTEMEL...
"ÜÇE KADAR SAYINCA İŞİNİ BİTİRİN.. "
BİR, İKİ..

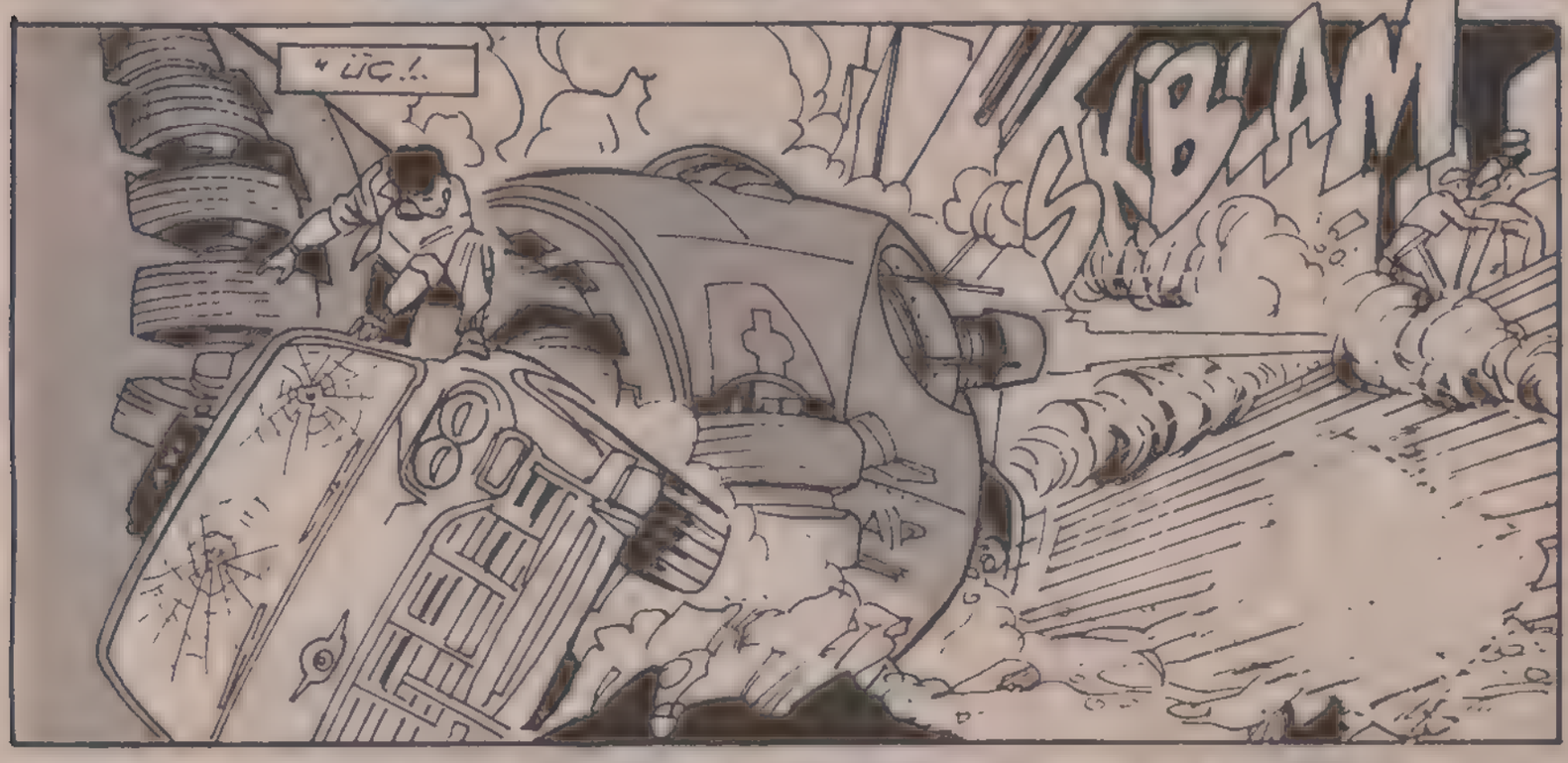
"ÜÇ!.."
SKBLAM

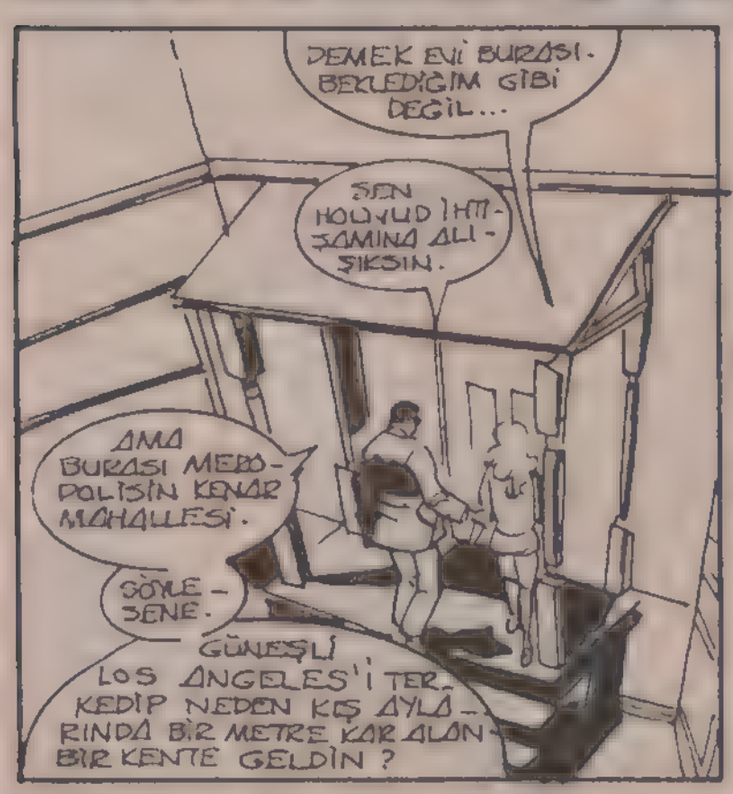
DEMEK EVİ BURASI. BEKLEDİĞİM GİBİ DEĞİL...
SEN HOLLYWOOD İHTİŞAMINA ALIŞIKSIN.
AMA BURASI MEKSİKALI POLİSİN KENAR MAHALLESİ.
SÖYLESENE.
GÜNEŞLİ LOS ANGELES'İ TERKEDİP NEDEN KIŞ AYLARINDA BİR METRE KAR ALAN BİR KENTE GELDİN?

ORADAKİ BARLARDAN SIKILDIM.
DEMEK YAZILARINI BARDA YAZIYORSUN.
BU KONUDA BİR DE KİTAP YAZIYORUM.
OKUMAK İSTERSEN BİRKAÇ BÖLÜMÜNÜ VEREBİLİRİM...

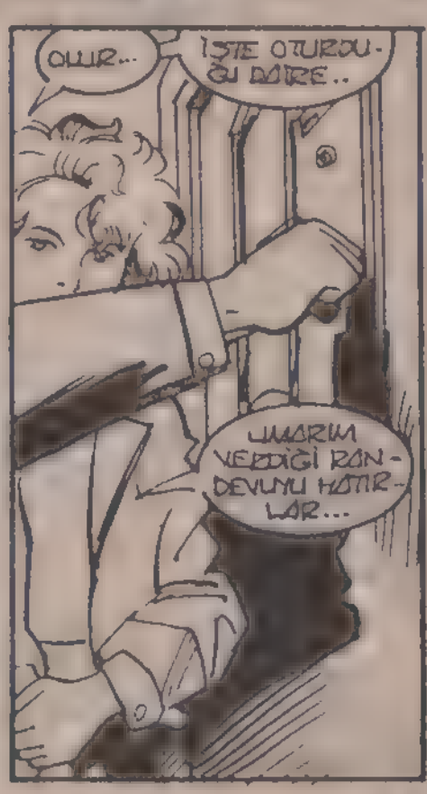
OLUR..
İŞTE OTURDUĞU DAİRE..
UMARIM VERDİĞİ RANDEVULU HATIRLAR...

KİMSİNİZ? NE İSTİYORSUNUZ?
DAİLY PLA-NET'TEN KLARK KENT, PROF. HAMİLTON. BİZİ ÇAĞIRMIŞTINIZ, HATIRLADINIZ MI?
EVET EVET.. İÇERİ GELİN. NEDEN BU KADAR GECİKTİNİZ?
EVİN HALİ BERBAT DEĞİL Mİ?
EĞER BENİ İTİBARDAN DÜŞÜRMESELERDİ ŞİMDİ BİR LABORATUVARDA ÇALIŞIYOR OLACAKTIM...
SİZE ÖYKÜMÜ ANLATMAK İÇİN BURAYA ÇAĞIRDIM...
YETKİLİLER SİZİ İTİBARDAN DÜŞÜRDÜLER DEMEK..
YETKİLİLER Mİ?
PEKALA! ANLATIN SİZİ..
..DİNLİYORUZ..
ANLATMAK DEĞİL DE..
..GÖSTEREYİM..
BAKIN!
NE YAPIYORSUNUZ?
ÜLKEMİZ İÇİN MÜKEMMEL BİR SAVUNMA SİSTEMİNİ GÖSTERİYORUM.
ÇOK GÜÇLÜ BEN BİLE KIRAMADIM...
MAKİNEM MANYETİK DALGALAR YAYIYOR...

HEM UCUZ HEM ETKİLİ BİR SİSTEM. BAKIN...

BLAM

HAYIR! YAPMA!

KLARK'A BİR ŞEY OLMADI...

ÜLKEMİZ DE BÖYLE GÜVENCEDE OLACAKTI. AMA HÜKÜMET BANA İNANMADI...

PARA VERMEDİLER.

HÜKÜMET NEDEN PARA TAHSİSİNİ KESTİ?

ONLARA GÖRE BENİM MAKİNEM TEHLİKELİYMİŞ. AMA BİRAZ PARA HARCANIRSA...

EH... BELEDİYE SARAYINDA BİR GÜRÜLTÜ DUYDUM.

PARA İÇİN BAŞKA YERE GİTMEMİ DE ENGELLEDİLER..

NASIL BULDUNUZ BAY KENT?

GÜZEL.. AMA KAPALI KALMAKTAN BİRAZ SIKILDIM..

BUNUN DIŞINDA BULUŞUNUZ HARİKA PROFESÖR..

HEY! GERİ ÇEKİLİN YOKSA ATEŞ EDERİZ..

POLİCE

TAKVİYE İSTEYECEĞİM....

ACELE EDELİM!

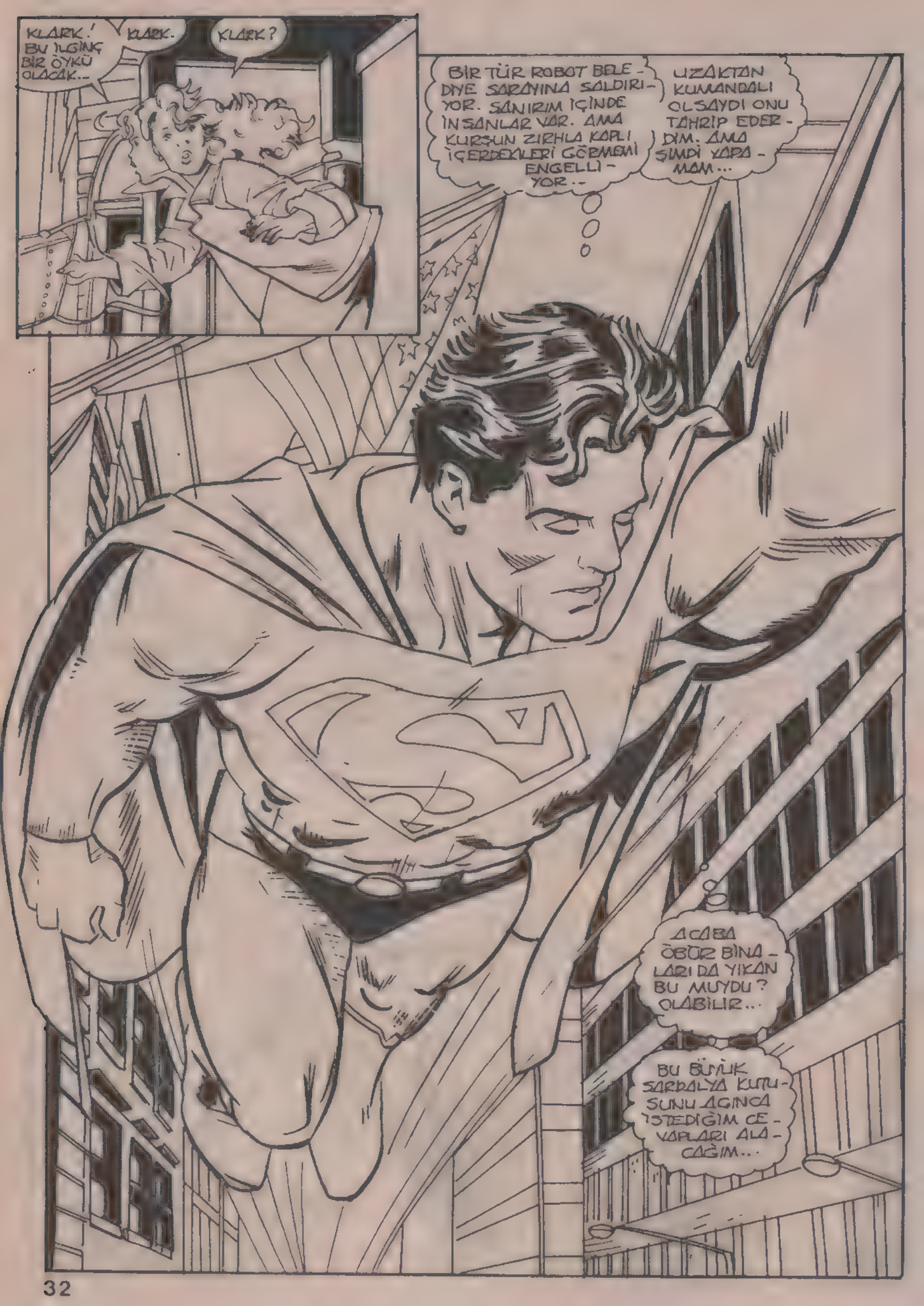
KLARK! BU İLGİNÇ BİR ÖYKÜ OLACAK..
KLARK.
KLARK?
BİR TÜR ROBOT BELEDİYE SARAYINA SALDIRIYOR. SANIRIM İÇİNDE İNSANLAR VAR. AMA KURŞUN ZIRHLA KAPLI İÇERDEKİLERİ GÖRMEMİ ENGELLİYOR..
UZAKTAN KUMANDALI OLSAYDI ONU TAHRİP EDERDİM. AMA ŞİMDİ YAPAMAM...
ACABA ÖBÜR BİNALARI DA YIKAN BU MUYDU? OLABİLİR...
BU BÜYÜK SARDALYA KUTUSUNU AÇINCA İSTEDİĞİM CEVAPLARI ALACAĞIM...

EMPERYALİST KUN-YETLER ÜLKEMİZİN SAYISIZ İNSANINI ÖL-DÜRDÜ... BU YÜZDEN ÖRGÜTÜMÜZ KARŞI SALDIRIYA GEÇTİ...
BUNU BENİM KEN-TİMDE...
YAPA-MAZSI-NIZ...
" DEFEDİCİ ALET HAREKE-TE GEÇSİN... "
OFF...
WHOOOM
BU GÜÇLÜ SALDI-RIYA HAZIRLIK-LI DEĞİL-DİM...
AMA ŞİMDİ BİLİYO-RUM.
GÜCÜMÜ TOPLAR-SAM...
BUNLARLA BENİ DURDURA-CAKLARINI SANI-YORLAR...
ONLARI HEMEN PARÇA-LARIM.
WHOOOM
İŞTE OLDU...
FAKAT BU BİNA-NIN YARISI DA YIKIL-DI... ALLAHTAN PA-ZAR VE Kİ BOŞ...
ÖRGÜTÜ KİM YÖNE-TİYOR? SÖYLEYİP DUR-DUKLARI SAVAŞ NE-YİN NESİ?
SILAHLAR HAZIR... TAM KAPASİTE...
" GÜÇ: YÜZDE SEKSEN DOKUZ.

" ATEŞ... "

WHOOOOM

" GÜÇ YÜZDE YETMİŞ ÜÇE DÜŞTÜ.

FARKINDAYIM. 11 VE 13 NUMARAYLA GÜCÜ ARTIRIN...

GÜÇ YÜZDE 83'E YÜKSELDİ. ŞİMDİ YÜZDE 92... TAMAM...

11 NO İÇİN ÜZGÜNÜM. SENİN İÇİN NE OLDUĞUNU BİLİYORUM.

O TEHLİKEYİ ANLADI.. BEN DE.

SIRA BENDE Mİ?

EVET.

SAĞOL!

" BUNUN AĞIRLIĞI 80 TONDAN FAZLA OLMALI...

ÇOK AĞIR... BANA SALDIRILARI TÜM GÜCÜMÜ ALDI.

ÜSTEKİ PARÇALAR DÜŞÜYOR. BU Yİ...

GEREKENİ YARAYIM.

ACIYI UNUT ÖNEMLİ OLANI DÜŞÜN..

BUNU YAVAŞ YAVAŞ DA OLSA KALDIRABİLİRİM...

ACI VE AĞIRLIK BE-Nİ DURDURMAMALI. İTMELİYİM...

ÜZERİMDEKİLER TEKER TEKER YA-NA DÜŞECEK..

BAŞAR-DIM...

UH.. OH...

WRHHUUUNNNNGGHHHHH

İNANAMIYO-RUM. SÜPER-MEN'İ EZİP GEÇTİ...

ATEŞ!

SÜPERMEN'İ EZDİĞİNE GÖRE ONA KURŞUN İŞ-LER Mİ? Mc GRE-GOR SEN APTAL-SIN..

TAKVİYE ÇAĞIRA-LIM..

ÖYLE Mİ? KİM YARDIM EDE-CEK? RAMBO MU? BU ARACI DURDURA-CAK BİRİNİ SÖYLE HE-MEN GİDİP GETİ-REYİM...

BİLİYORUM AMA DOKTORLAR ELLERİNDEN GELENİ YAPIYORLAR.

KENDİNİ ÜZME LUCY. SANA İHTİYACIMIZ VAR...

ÖZÜR DİLERİM BAYAN LANE. ŞEF DİYOR Kİ...

İŞTEN ÇIKINCA HASTANEYE GİDECEĞİM LUCY... ŞİMDİ İZNİNLE...

TYİMİSİN LANE?

LANE.

SEF SİZİ GÖRMEK İSTİYOR BAYAN LANE...

HEMEN ŞİMDİ...

EĞER ANNEM ÖLÜRSE LUCY PERİŞAN OLACAK...

GÖZLERİ TEKRAR AÇILDI. AMA GEÇİCİ KÖRLÜĞÜN PSİKOLOJİK ŞOKUNDAN HÂLÂ KURTULAMADI.

LÜTFEN BU TARAFTAN BAYAN LANE!

SEN KİMSİN? NEDEN SÖZEDİYORSUN?

DAILY PLANET

LANE ŞAŞKINDI...

PATRONUM KONUŞMAK İSTİYOR..

PATRONUN MU? YANİ CANİ LEX LUTHOR MU?

ÇEK ELLERİNİ ÜZERİMDEN!

ÜZGÜNÜM BAYAN AMA LUTHOR SİZİ GÖRMEKTE ISRAR EDİYOR...

NE?

BENİ HEMEN BURADAN ÇIKAR... LUTHOR...

SENİ SEFİL YARATIK...

ŞİMDİLİK DİRENMEYECEĞİM LUTHOR. SENİ NE KADAR BEKLEYECEĞİM..

SENİ İSTEDİĞİM DURUMDA KISTIRDIM.

SALDIRI YE ADAM KAÇIRMA. BU SUÇLARDAN KURTUL BAKALIM.

MC GREGOR, ŞU TAŞLARIN KIMILDADIĞINI GÖRDÜN MÜ?

KWONK!

BU İŞ ARTIK UZUN SÜRDÜ...

SÜPERMEN, O ALETİN SENİ İZLEDİĞİNİ SANDIM. İYİ MİSİN?

İYİYİM, SAĞOL... AMA ŞU DUVARIN ALTINDA KALAN POLİS İÇİN AMBULANS ÇAĞIRSAN İYİ OLACAK...

NE POLİSİ?

İYİLEŞECEK, AMA İKİ BACAĞI VE SOL KABURGALARI KIRIK.

SAĞOL SÜPERMEN SEN OLMASAYDIN BENİ BULAMAZLARDI..

BİR ŞEY DEĞİL...

SİZ İŞE DEVAM EDİN ÇAVUŞ...

TABİİ SÜPERMEN!

HAY ALLAH! İMZALI BİR RESMİNİ İSTEYECEKTİM UNUTTUM...

ŞİMDİ BANA İNANMAYACAKLAR..

GÖRÜNÜRDE O ARAÇTAN HİÇBİR İZ YOK..

İPUCU BULAMADIK...

AMA POLİS BANA YARDIMCI OLABİLİR...

SU NOTLARI BİR KARIŞTIRAYIM.

SÜPERMEN... RAPORU ŞİMDİ ALDIM.

GÜZEL... NASILSIN BİLL...AİLEN NASIL?

YİLER! BUGÜNLERDE YEMEĞE GELİR SEN SEVİNİRİZ...

ÇALIŞIRIM. RAPORDA NE VAR?

ÖĞRENDİKLERİMİZE GÖRE; KARŞIMIZDAKİLER KURAC TERORİSTLERİYMİŞ.'

SON ZAMANLARDA SALDIRILARINI ARTIRDILAR...

AMAÇLARI NEDİR ANLAYAMADIM?

BURANIN, DÜNYANIN EN ÇILGIN TERÖRİST ÜLKESİ OLMASI İÇİN YARIŞ EDİYORLAR GALİBA...

MÜFETTİŞ HENDERSON! DAİLY PLANET BİR SALDIRI HABERİ VERDİ...

BEN DE GELİYORUM. SONRA KONUŞURUZ BİLL!

SÜPERMEN...

"GELİYOR, KENDİNİZİ HAZIRLAYIN.

İLGİNÇ... BU ÇOK PAHALI VE DEĞİŞİK BİR ARAÇ...

KURAC'IN PARASI BOL. AMA BU TEKNOLOJİYE SAHİP OLAMAZLAR.

OYSA LUTHOR HER İKİSİNE DE SAHİP...

O BU İŞLE İLGİLİ OLABİLİR. DAHA ÖNCE HEP HEDEFİ BENDİM.

NEDENİNİ İSE HÂLÂ BİLMİYORUM..

KATHONGG

ALET GİDİYOR. O KADAR ACELE ETME DOSTUM.

DAHA KONUŞACAK ÇOK ŞEYİMİZ VAR.

"YAKLAŞIN. HEDEFE NİŞAN ALIN!

"SALDIRIN"

NE?

ÖNCEKİ SAVAŞTIKLARIM VE DİĞERLERİ HEP..

ARKAMDAN DOLANDILAR.

NELER OLUYOR?

"BU TARAFTAN BAYAN LANE..."

ÖZEL CONCORDE MU? PATRONUN PARADAN HİÇ KAÇINMIYOR...

KÖTÜ GÜNLER İÇİN HİÇ PARA BİRİKTİRMEZ Mİ?

BAY LUTHOR KÖTÜ GÜNLER GEÇİRECEĞİNİ DÜŞÜNMEZ...

KRALLARI KISKANDIRACAK KADAR LÜKS...

LÜTFEN OTURUN BAYAN LANE!

DÖNÜŞ İÇİN TAKSİ BULURSANIZ OTURURUM.

PATRONUN NEREDE.. HER ZAMANKİ GİBİ YALTAKLANMAK İÇİN ÇAĞIRDIĞINI SANDIM.

BURADAYIM TATLIM...

EĞER BÖYLE DAVRANIYORSAM BU SANA OLAN HİSLERİMDENDİR!

AMA BU KEZ FAKA BASTIN. ADAM KAÇIRMAN İŞİNİ BİTİRİR...

LÜTFEN BİR DE BENİ DİNLE SEVGİLİ LOİS...

SÖYLEYECEKLERİMDEN SONRA FİKRİNİ DEĞİŞTİRECEKSİN...

SENİ BURAYA GETİRMENİN TEK YOLU VARDI. BEN DE ONU YAPTIM... İÇKİ...

İÇKİYİ DOSTLARIMLA İÇERİM.

YAKINDA BEN DE DOSTUN OLACAĞIM. ÇAĞIRMAKTAKİ AMACIM BUYDU.

ANNENİN GEÇİRDİĞİ KAZAYA ÜZÜLDÜM.. ÇÜNKÜ ÇALIŞTIĞI HOLDİNG BENİM İŞ YERLERİMDEN BİRİ...

DOĞRUSUNU İSTERSEN BU KAZAYA KADAR O ŞİRKETE SAHİP OLDUĞUMU BİLE BİLMİYORDUM.

SADECE GEL LEX!

PEKİ... ZENGİN OLDUĞUMDAN BERİ, LABORATUVARA PEK ENDER GİRERİM.

AMA ANNENİN BAŞINA GELENLERDEN SONRA KENDİMİ BU KAZANIN SORUMUSU ADDEDİYORUM.

BÖYLECE YILLAR SONRA LABORATUVARA GİRDİM.

YANIMA BİLGİNLERİ DE ALDIM. ONLAR SON İKİ HAFTADIR ANNENİN SORUNLARIYLA İLGİLENİYORLAR.

SONUÇLARI ŞİMDİ ALDIK.. ANNENİN HAYATINI KURTARACAK SERUMU BULMUŞLAR...

OLDUKÇA PAHALI AMA BİR HAYATI KURTARACAKSA NE ÖNEMİ VAR?

ANNENİN HER AY BU SERUMDAN ALMASI GEREKECEK...

PEKİ! KARŞILIK OLARAK NE İSTİYORSUN LEX. BENİMLE EVLENMEK Mİ?

YOKSA HAYATIMIN SONUNA KADAR SANA HİZMET ETMEMİ Mİ?

YOKSA BU TEDAVİ İÇİN PARA MI?

HİÇBİR ŞEY. SADECE HİSLERİMİN GERÇEK OLDUĞUNU BİLMENİ...

SANA NE KADAR DEĞER VERDİĞİMİ BİLİRSİN.

HAYATTA BAŞARI KAZANMAK İÇİN İŞADAMI OLDUM. AMA SENİN SANDIĞIN KADAR KÖTÜ BİR ADAM DEĞİLİM.

SENİNLE BİR AKŞAM YEMEĞİ YİYELİM BELKİ O ZAMAN KANILARIN DEĞİŞİR...

BEN..

PEKİ... YEMEK Yİ-YORUZ.

ARTIK BU İŞİN ARKASINDA KİMİN OLDUĞU ÖNEMLİ DEĞİL.

BU ALET DAHA ÖNCE DE ADAM ÖLDÜRDÜ... SANIRIM ŞİMDİ HEDEF BENİM...

TEHLİKELİ AMA O ALETİ MUTLAKA DURDURMALIYIM...

İLGİNÇ...BİR OYUNCAK GİBİ BEŞ AYRI ROBOT BİRARAYA GELİYOR...

"TÜM PARÇALAR BİRLEŞİNCE.

"DAHA DA BÜYÜK BİR ARAÇ OLDU...

İŞTE KARŞIMDA...

"TÜM GÜCE ULAŞTIK SİLÂHLAR HAZIR.

"TÜM ENDİŞELERİNE RAĞMEN SANIRIM YEMEKTEN HOŞLANDI..."

METRO

TAXI

NEDEN ONUNLA DÖNMEDİN?

ZAFER BENİM. ONA SOKULMAKTA AŞIRIYA KAÇARSAM, ZAFERİMİ TEHLİKEYE ATARIM...

ONUN YENİLGİYİ KABULLENMESİ İÇİN TEK BAŞINA KALMASI GEREK...

KAYBETTİĞİNİ LANE BİLİYOR MU?

TABİİ, LİNYA.. BENİM ASİL VE CENTİLMEN BİRİ OLDUĞUMU GÖRDÜ. ESKİ DÜŞÜNCELERİ YÜZÜNDEN AKLI KARIŞTI, AMA KAYBETTİĞİNİ BİLİYOR.

ANNESİ HER AY SERUM ALMAK İÇİN BANA GELECEK VE LOIS LANE DE BANA DAİMA BORÇLANACAK. BU ZAFER DEĞİL Mİ?

BANA KARŞI EZİK OLACAK...

EVET..BORÇ ALTINDA EZİLEN LANE. BEN DE ONU İSTEDİĞİM GİBİ KULLANACAĞIM...

YANİ SEVGİLİM OLARAK.. BU İŞLEME BAŞLADIM ARTIK..

SERUMUN NE OLDUĞUNU SORMADAN TERANİYİ KABUL ETTİ..

ANNESİNİN UĞRADIĞI KAZAYI BENİM YAPTIĞIMDAN ŞÜPHELENMEDİ BİLE...

ZAMAN İLERLEDİKÇE LOIS LANE YARDIM ELİMİ KABUL ETMEYE MECBUR KALACAK..

İŞTE BU YÜZDEN ZAFERİ KAZANDIM DİYORUM.

BİRİNCİ BÖLÜM SONU

Onu sen öldürdün!..

İKİNCİ BÖLÜM

LÜTFEN BENİ DİNLEYİN! EN AZINDAN SİZİN BENİ ANLAMANIZI İSTİYORUM... BAŞKA KİMSE ANLAMIYOR!

BEN SADECE İNSANLARIN BENİM YAPTIKLARIMI VE YETKİLİLERİN GİZLEMEYE ÇALIŞTIĞI ŞEYİ BİLMELERİNİ İSTİYORUM. SÜPERMEN'İ ESİR ALACAK BİR MAKİNE YAPMAYI BAŞARDIM. BUNUN ÖNEMİNİ ANLIYOR MUSUNUZ?

LÜTFEN BANA KULAK VERİN! LÜTFEN BENİ ANLAYIN!

BEN PROF. EMİL HAMİLTON'UM. BİR KİŞİ BİLE BU İSMİ HATIRLARSA ÇABALARIM...

BOŞA ÇİTMEMİŞ SAYILIR...

YETKİLİLER BENİ KARA LİSTEYE ALINCA PARASIZ KALDIM. SONRA İYİ BİR ÜCRET KARŞILIĞI İŞ TEKLİFİ ALDIM...

DAHA DOĞRUSU ÖYLE SANMIŞTIM..

LEX. HEP SENİNLE ÇALIŞMAK İSTERDİM. 1980 'LERDEKİ BULUŞLARIN BİR HARİKA KAYDI.

TEŞEKKÜRLER PROF. ŞİMDİ LABORATUVARDA ÇALIŞMIYORUM. ARAŞTIRMALARI BENİM YERİME BAŞKALARI YAPIYOR...

AMA YİNE DE ARAŞTIRMALARIN İÇİNDEYİM...

YİSKİ... PROFESÖR?

HAYIR BAY LUTHOR. İÇKİ İÇMEM...

İÇMESEN DE BAZEN YUDUM-AMALISIN.

İÇKİ, İŞ, KADIN HEPSİ İNSANA YARARLIDIR...

GELİŞ NEDENİNİ SÖYLER MİSİN?

MANYETİK JENERATÖRÜNÜZÜ DUYDUM PROFESÖR. HİTEK ŞİRKETİNDE GELİŞTİRMİŞTİNİZ DEĞİL Mİ?

EVET... NE OLMUŞ...

HİTEK'İN SAHİBİ BENİM. O BULUŞU BENİM ŞİRKETİM DE BİLGİSAYARLARIMLA YAPTINIZ...

HİTEK'E GİRERKEN İMZALADIĞINIZ SÖZLEŞME GEREĞİNCE YAPTIĞINIZ HER ŞEYİN SAHİBİ BENİM.

HAYIR! OLMAZ!

TARTIŞILACAK BİR ŞEY YOK PROFESÖR..

YAPTIĞINIZ ŞEY BENİM MALIM. ONU BU AKŞAM SAAT 9'A KADAR BÜROMA GETİRMENİZİ İSTİYORUM.

AKSİ HALDE SİZİ DAVA EDERİM...

HAYIR ASLA! O MAKİNE YIRMİ YILIMI ALDI...

OLABİLİR AMA YASA YASADIR PROFESÖR...

KÖTÜ BİRİ DEĞİLİM BEN DE BİR ZAMANLAR BİLİM ADAMIYDIM...

LEYCORP ŞİRKETİ HER ŞEYE RAĞMEN SİZE ÇALIŞMALARINIZ İÇİN ÖDEME YAPACAKTIR...

HAFTADA 6 GÜN VE GÜNDE 10 SAATTEN HESAPLAYABİLİRİZ. SİZE SAATTE 50 DOLAR VERİRİM. TABİİ BRÜT...

İYİ GÜNLER PROFESÖR..

SİZE İYİ GÜNLER DEDİ...

GİDELİM.

MAKİNEMİ BENDEN ÇALAMAZSIN LUTHOR..

ASLINDA DİRENMEM BOŞUNAYDI. O İSTEDİĞİNİ YAPTI. SONRA OLANLARI BİLİYORSUNUZ...

O PİS KENAR MAHALLEDEKİ EVİME DÖNDÜM.

MAKİNEYİ LUTHOR ALMADAN İMHA EDECEĞİM...

O BENİM.. YETKİLİLER ÖNCE MANYETİK TİTREŞİMLERİN ÜRETİLİ OLMADIĞINI SÖYLÜYOR VE DENEMEYİ BİLE REDDETTİLER...

SONRA KARŞIMA LEX ÇIKTI. ONUN BİLİME ÖNEM VERİP BENİ ANLAYACAĞINI SANMIŞTIM.

NASIL BÖYLE APTAL OLABİLİRİM?..

ÇIRAK

NE OLUYOR? SİZ KİMSİNİZ?

SENİN TAKİPÇİLERİNİZ MORUK...

SANA AİT OLMAYAN BİR ŞEYİ ALDIN..

SENİN OLMAYAN O ŞEYİ GERİ VER.. YOKSA

KALBİN BUNLARA DAYANMAZ..

YAPACAĞINI BİLİYORSUN DEĞİL Mİ PROFESÖR?..

YAPTIĞIN MAKİNE BAŞKASINA AİT...

TEKRAR GELMEMİZİ İSTEMİYORSAN...

ONU ŞİMDİ GERÇEK SAHİBİNE VERİRSİN...

KİMİN ADAMLARIYDI, SÖYLEMEDİLER AMA LEX'İN OLDUĞU BELLİYDİ...

FAKAT BUNU NASIL KANITLAYABİLİRDİM...

BUNLAR SADECE İTHAM PROFESÖR..

LUTHOR SAYGIDEĞER BİR VATANDAŞIMIZDIR..

AMA HALİME BAKIN! BİR ŞEYLER YAPMALISINIZ..

SALDIRIYI ONUN DÜZENLEDİĞİNE DAİR BİR KANIT GETİRİRSENİZ SORUŞTURMAYA BAŞLARIZ...

O ZAMANA KADAR DA KENDİNİZE SAĞLAM BİR KİLİT BULUN!

LUTHOR'UN BENİ ÖLDÜRTMESİNDEN KORKMAYA BAŞLAMIŞTIM...

" BENİ DAHA ÖNCE DE REDDETMİŞLERDİ AMA ÇARESİZ DURUMA DÜŞMÜŞTÜM.. "

SAVUNMA BAKANLIĞI

ÖZÜR DİLERİM AMA ÖNCEKİ KARARIMIZ HÂLÂ GEÇERLİ. İCADINIZ KULLANILAMAYACAK KADAR TEHLİKELİ BULUNDU. BAŞKA BİR ŞEY İCAT ETMEYE BAKIN.

ÖRNEĞİN TEMİZ BİR NÜKLEER ALET.

HİÇ PARAM YOKTU VE UMUT-SUZDUM. SONRA BİRİSİ ZİYARETİME GELDİ...

PROFESÖR HAMİLTON MU?

HAYIR PROF. BEN COMPUCON'DAN HENRY WYDAT'IM. SİZİN ÇALIŞMALARINIZI DUYDUK...

SİZİ LEX Mİ GÖNDERDİ! BURADA KIRILACAK BİR ŞEY KALMADI!

MESLEK YAŞAMINIZI BÜYÜK İLGİYLE İZLEDİK..

SİZİNLE ÇALIŞMAK BUNUN BAŞARILI BİR İŞBİRLİĞİ OLACAĞINA İNANIYORUM..

PEKİ NE İSTİYORSUNUZ?

EĞER MAKİNENİZ İŞİTTİKLERİMİZİ YAPIYORSA SİZE PARA SAĞLAYABİLİRİM...

KÂRI EŞİT PAYLAŞMAYA HAZIRIZ.. ONUN MİLYARLARCA DOLAR KAZANDIRACAĞINA İNANIYORUZ...

EŞİT Mİ?

MAKİNE HAZIR OLUNCA SÖZLEŞMEYİ İMZALAYACAĞIZ...

DEHANIZ SİZİ SERVET SAHİBİ YAPACAK.

PARA OLUNCA İŞİMİ TAMAMLAMAK SADECE BİR KAÇ GÜNÜMÜ ALDI...

BEKLİYORUZ PROFESÖR.

MAKİNE HAZIR BAY WILKERSON...

EKSİKSİZ SAVUNMA SİSTEMİ ARTIK BİR HAYAL DEĞİL..

SADECE GERÇEK.

BU; MANYETİK DALGALARA HÜKMEDİYOR...

NE YAPIYORSUN HAMİLTON ?

SANA VERDİĞİNİZ PARANIN NEYE YARADIĞINI GÖSTERİYORUM.

ÇEVRENDE MANYETİK BİR KAFES OLUŞTURDUM. BUNUN GİBİ BİLGİSAYARLA YÖNETİLEN BİN MAKİNE ÜLKEMİZİ AĞ GİBİ SARABİLİR...

ÜLKEMİZE YAPILMASI MUHTEMEL BİR SALDIRIYI DÜŞÜNÜN. BİZE YÖNELTİLEN ROKETLERİN YÜZDE ALTMIŞINI ÖNLEYEBİLİRİZ..

GERİ KALANLAR ÜLKEYİ YERLE BİR EDER. ŞİMDİ BAKIN!

BAM!

GİLDİR-DİN Mİ? NE YAPIYORSUN?

KANITLIYORUM.

ATTIĞIM KURŞUNLAR MANYETİK PERDEYE DEĞİNCE BUHARLAŞIYOR.

ALETİM ROKETLERE DE AYNI ŞEYİ YAPABİLİR...

HATTA ALEVE, ELEKTRİĞE VE BAKTERİ SALDIRISINA KARŞI DA...

ŞİMDİ İYİ BAKIN...

YANLIŞ BİR ŞEY OLDU...

NE OLDU?
NE YAPTIN HAMİL-TON?
AMAN TANRIM.
ÖLMÜŞ..
ONU SEN ÖLDÜR-DÜN...
HAMİLTON ONUN KATİLİ SENSİN!
HAYIR.
MAKİNE HATASIZ BİLİ-YORUM. ONU BİRÇOK KEZ DENEDİM...
BU BENİM HATAM DEĞİL...
YANİ CHARLES TESA-DÜFEN Mİ ÖLDÜ? HAYIR BUNA İNAN-MAM HAMİLTON..
BANA KALIRSA VERİLEN PARAYI BULUŞUNU GELİŞ-TİRMEK İÇİN HARCAMADIN...
SEN HEM KATİL HEM DE HIRSIZ-SIN...
HAYIR! ONU BEN ÖLDÜR-MEDİM. SİZE BUNU KA-NITLAYACAĞIM. VE GELİP GÖSTERECEĞİM...
HAMİLTON. KAÇMAYA ÇALIŞ-MA! POLİS SENİ BULUR!..

AMA BEN KAÇTIM. BULUŞUMU ELİMDEN ALACAKLARINDAN O KADAR KORKTUM Kİ, ORADA KALAMAZDIM.

SONRA OLANLARI BİLİYORSUNUZ.. KENTİN HER YERİNDE O TERÖRİST SALDIRILARI BAŞLADI...

MEKANİK CANAVARLAR HAREKETE GEÇMİŞ, KENTİ MAHVEDİYORDU. SONRA..

..SÜPERMEN ORTAYA ÇIKTI. ONLARA ENGEL OLACAKTI...

"AMA BAŞARAMAYACAĞINI BİLİYORDUM. YARDIMA İHTİYACI VARDI."

"ONA YARDIM İÇİN ELİME BİR FIRSAT GEÇMİŞTİ ŞİMDİ.."

ÖZGÜRLÜK ÖRGÜTÜ SAVAŞI AMERİKA'NIN İÇİNE GETİRDİ. ÜLKE ARTIK ŞİDDETTEN KURTULAMAYACAK...

SÜPERMEN DİZ ÇÖKECEK. SONRA DA SIRA ÜLKEYE GELECEK...

METR

ELİMİ BU İŞE BULAŞTIRMAMAYA GAYRET ETMENİN BİR YARARI YOK...

BEN GERİ PLANDA OLUN! CANAVAR İNSANLARIN MALLARI TAHRİP OLUYOR...

BU CANAVAR HER SEFERİNDE BİR BİNAYI YERLE BİR EDİYOR...

BU İŞE ÇABUK BİR ŞEKİLDE ENGEL OLMALIYIM...

BU İŞİN ARKASINDA KİM VAR ACABA?

TAHMİN ETMEK ZOR...

YİNE METAL BANTLAR ÇIKTI. BU DEFA ÖNCEKİ GİBİ OLACAĞINI.

...SANMIYORUM..

AAH!

ELEKTRİK CANIMI YAKIYOR AMA DÜŞÜNMEMELİYİM...

TAMAM.. ŞOKUN ETKİSİ AZALDI... ŞİMDİ İYİYİM...

SIRA KENDİMİ KURTARMAKTA AMA BUNLAR ÇOK SAĞLAM...

SAĞLAM AMA...

- KIRILMAZ DEĞİL...

BUNUN HER YANI ELEKTRİKLİ DOKUNMAKTAN KAÇINMALIYIM.

TAM İSTEDİĞİM ŞEY..

ÇOCUKLAR! O KİRİŞİ ALABİLİR MİYİM?

ELBETTE SUPERMEN.

ONLARA SONRA TEŞEKKÜR EDERİM...

SÜPER KULAĞIM İÇERİDE İNSANLAR OLDUĞUNU SÖYLÜYOR..

YİNE DE ONLAR İÇİN ÜZÜLMEDİĞİMİ SÖYLEYEMEM...

ÖNCE SİLÂHLARINI YOKEDEYİM..

AZ SONRA KİMİN İÇİN ÇALIŞTIKLARINI ÖĞRENİRİM. TERERİSTLER İÇİN Mİ? LEX İÇİN Mİ? YOKSA BİR BAŞKASI İÇİN Mİ?

SKWANK!

KİM OLDUĞUNU ÖĞRENİNCE BU EYLEMİN SEBEBİNİ DE ÖĞRENECEĞİM...

FZZZZZZZZZZ

İŞLERİNE KARIŞMAMI İSTEMİYORLAR, BU DOĞAL...

BENİM ONLARI SAF DIŞI BIRAKMAK İSTEMEME DE ONLAR ŞAŞIRMASIN...

YİNE DE BU İŞİ SEVMEDİM. SİLAHLARI ÇOK GELİŞMİŞ...

BU ÜSTÜN BİR TEKNOLOJİ. LUTHOR DA NE KADAR ÇILGIN OLURSA OLSUN BÖYLE BİR ŞEY YAPMAZ...

KİM ACABA? BİR ROKET..

ROKETİN İÇİNDE GÜÇLÜ BİR PATLAYICI OLMALI...

BUNLAR KENTİN YARISINI YOK EDEBİLİR..

BENİ İZLİYOR... HEM DE HIZINI ARTIRARAK...

ONU KENT DIŞINA SÜRÜKLEMELİYİM.

"BENİ HÂLÂ DİNLİYOR MUSUNUZ? BEN SÜPERMEN'E YARDIM ETMEK İSTEDİM.."

"BÖYLECE KENDİME DE YARDIM EDECEKTİM...

" SÜPERMEN 'İ KURTARABİLİRSEM MAKİNAMI KANITLAMIŞ OLACAKTIM .. "

" BUNU KEŞKE YAPABİLSEYDİM. AŞLINDA SÜPERMEN'E ZARAR VERMEKTEN KORKUYORDUM ... "

GÜZEL ... ARAYI BİRAZ AÇTIM SAYILIR ...

BU ŞEKİLDE DEVAM ETMELİYİM ...

BU KESİMDEN HALK UZAKLAŞTIRILMIŞ, GÜVENLİ SAYILIR ...

RADYASYON YOK. O HALDE BOMBA NÜKLEER DEĞİL ...

PLÂNIMIN GÜVENLİ OLDUĞUNU SANIYORUM.

HEM KENT HEM KENDİM İÇİN ...

PEKÂLÂ, ŞİMDİ DÖNEYİM.

BU ARACIN İŞİNİ BİTİRMEZSE HİÇBİR ŞEY BİTİRMEZ.

EVET.. ROKET MEKANİK CANAVARI BAZMUŞ AMA İÇİNDEKİ İNSANLAR ÖLMEMİŞ...

İŞİN GERİ KALAN BÖLÜMÜNÜ KOLAYCA HALLEDERİM.

İNSANLARA YARDIM EDEBİLİYORUM.

.. KADERİN BİR ANDA YÖN DEĞİŞTİRMESİYLE.

" TEK İSTEĞİM BU SAVAŞI DURDURMAKTI... "

! BUNUN İÇİN MAKİNEMİ ÇALIŞTIRDIM... "

" VE OLUŞAN AĞ SÜPERMEN'İ VE ROKET MAKİNEYİ İÇİNE ALDI... "

HAMİLTON NE YAPIYORSUN?

BU HERKESİN YARARINA! TÜM DÜNYA MAKİNEMİN GÜCÜNÜ ÖĞRENMİŞ OLACAK...

METROPOLİS KURTULACAK, DÜNYA İNSANLARI DA MAKİNENİN ONLARI SAVAŞTAN NASIL KORUYACAĞINI GÖRECEKTİ...

MAKİNEMİN NE KADAR ÖNEMLİ OLDUĞUNU TÜM DÜNYA BİLMELİYDİ...

İŞİMİ ENGELLİYOR-SUN HAMİLTON! BENİ İNDİR VE GİT BURADAN..

HAYIR... DÜNYA GERÇEĞİ ÖĞRENMELİ.

LÂNET OLSUN! ONUNLA SONRA İLGİLENİRİM..

ÖNCE ŞU ALETE BAKAYIM..

OOO..! HÂLÂ ÇALIŞIYOR. BEN DE DÜŞÜNMEDEN İÇERİ DALACAKTIM..

HATA YAPMA KLARK!

SKREEEEE

ÖNCE ŞU TOPTAN KURTULAYIM. BİR TEKMEM YETER..

HA..!

UFF! BUNA HAZIR DEĞİLDİM...

TANRIM... KEMİKLERİM MENGENEYE SIKIŞMIŞ GİBİ OLDU...

ATEŞ GÜCÜ GİDEREK ARTIYOR..

BUNA KARŞI KOYMAM HAYLİ GÜÇ...

HAMİLTON'UN ENERJİ AĞI GÜCÜMÜ HAYLİ ETKİLEDİ...

AMA, KENDİMİ TOPARLAMALIYIM..

KORUNMAYA İHTİYACIM VAR..

GÜCÜMÜ TOPLAMAYI BAŞARIP

ŞU KAPAĞI ALABİLİRSEM..

SKWAANG

HMM.. BİR ŞEY FARKETTİM...

ÖRGÜT TEHDİT SAYURMAYI BIRAKTI. BU UĞRAŞ BAŞLADIĞINDAN BERİ SESLERİNİ DUYMADIM.

ESKİSİNDEN DAHA AZ KALP ATIŞI VAR.

BU ALETİN HANGİ GÜÇLE ÇALIŞTIĞINI HİÇ MERAK ETMEDİM...

HİÇBİR MEKANİK ALET BU SALDIRIYI BU KADAR UZUN SÜRE DEVAM ETTİREMEZ...

OYUN BİTTİ.. ŞİMDİ BANA AÇIKLAYIN...

HİÇBİR ŞEY AÇIKLAYAMAYIZ SÜPERMEN.

ÖZGÜRLÜK ÖRGÜTÜ TESLİM OLMAYACAK...

SEN DE BİZİ ESİR ALAMAYACAKSIN...

BU ARAÇ BİZİM ENERJİMİZLE, BEYİN DALGALARIMIZLA BESLENİYOR..

BİZ BU MAKİNENİN BİR PARÇASIYIZ..

..YE KENDİMİZİ DAVAMIZ İÇİN HARCIYORUZ..

ŞİMDİ...

HAYIR! YAPMAYIN!..

SCREEEEEEEEEE

KENDİNİZİ YOK ETMEYİN! LÜTFEN BENİ DİNLEYİN..

TANRIM..

SÖYLEDİKLERİM.

..UMURLARINDA BİLE DEĞİL...

HER ŞEY PARAMPARÇA OLUYOR... SIRLARININ ÖĞRENİLMEMESİ İÇİN BÖYLE YAPIYORLAR..

HANGİ LİDER ADAMLARINA BÖYLE BİR ŞEY YAPTIRIR...

NELER OLDUĞUNU HÂLÂ BİLMİYORUM. KURAC İÇİN Mİ YOKSA LUTHOR İÇİN Mİ ÇALIŞIYORLAR?

BİLDİĞİM TEK ŞEY BİR ÇOK İNSANA YAZIK OLDUĞU..

BAŞARDIK. BİRLİKTE BAŞARDIK SÜPERMEN!

JENERATÖRÜM TÜM PATLAMAYI İÇİNE ALDI. ÇEVRE SAYEMDE HIÇ ZARAR GÖRMEDİ..

BİZİ KURTARDIN SÜPERMEN.

TERÖRİSTLER ARTIK YOK..

SÜPERMEN. HER ŞEYİ SEN YAPTIN..

WME TELEVİZYONUNA KİM OLDUKLARINI SÖYLERMİSİNİZ?

NEDEN BİZE SALDIRIYORLARDI..

SEN ONLARA NE YAPTIN?

İZLEYİCİLER CEVABINI BEKLİYOR SÜPERMEN..

ÜZGÜNÜM ŞU ANDA BASIN TOPLANTISI İÇİN HAZIR DEĞİLİM.

NE SAVAŞ. NE KAHRAMAN!

HEY... SAVAŞI BENİM MAKİNEM DURDURDU. KENTİ BEN KURTARDIM... DİNLEYİN... ADAM...

TABİİ DOSTUM, SAĞOL. HAYDİ SUPERMEN'E YETİŞELİM. BELKİ KONUŞUR..

DURUN! LÜTFEN BENİ DİNLEYİN! YAPTIKLARIMI BİLMENİZ GEREK..

BENİ DİNLEYİN...

BENİ DİNLEMEDİLER BİLE... BANA KİMSE İNANMIYOR..

LUTHOR MAKİNEMİ ÇALMAYA KALKIŞTI. COMPUCON BENİ CİNAYETLE SUÇLADI. HERKES BENİ İNKÂR ETTİ...

AMA BİR DAHA ASLA OLMAYACAK...

"EVET.. O ZAMAN NE YAPMAM GEREKTİĞİNE KENDİMİ NASIL KANITLAYACAĞIMA KARAR VERDİM..."

"ERTESİ HAFTA GECE GÜNDÜZ ÇALIŞTIM..."

"PAZAR SABAHI HAVA DAHA KARANLIKKEN İŞLERİM BİTMEK ÜZEREYDİ.."

"VE ŞAFAK VAKTİ ARTIK HAZIRDIM.."

SÜPERMEN. BENİ DUYDUĞUNU BİLİYORUM..

-VE BU SABAH 5.Cİ CADDEDE BENİMLE BULUŞMANI İSTİYORUM..

DÜNYA BENİ UZUN SÜREDİR İNKÂR ETTİ, SÜPERMEN. HAKLI OLDUĞUMU KANITLAMAK İÇİN SANA İHTİYACIM VAR. MASUM BİR İNSANIN HAYATI SÖZ KONUSU...

BU HAMİLTON'UN SESİ..

MADEM Kİ BİR İNSAN HAYATI SÖZ KONUSU. BAŞKA ÇAREM YOK...

OLDUĞUN YERDE KAL VE BENİ DİNLE SÜPERMEN...

KADINI BIRAK HAMİLTON! SENİNLE KONUŞABİLİRİM...

HERKES BENİ DELİ SANIYOR, SÜPERMEN. BENİ DİNLE.. ARTIK KAYBEDECEK..

..BİR ŞEYİM KALMADI.

ARTIK YETER SÜPERMEN..

BU SÜRTÜĞÜ SOKAKTA BULDUM. ÖLÜRSE KİMSE ONU ÖZLEMEZ..

BEN ÖZLERİM HAMİLTON! VE ONU KURTARMAK İÇİN HER ŞEYİ YAPARIM.

BEN DE BUNU SÖYLEMENİ BEKLİYORDUM..

İŞTE OLDU - ARTIK BU-RAYA KİMSE GİRİP ÇIKAMAZ. SENİNLE BAŞ BAŞA KALDIK.

5.Cİ CADDEDE BİR KAFES YARATTIM. BURADAN UÇAMAYACAKSIN AMA BANA DOĞRU YÜRÜYEBİLİRSİN...

SENİ DÜELLOYA DAVET EDİYORUM.

EĞER SEN ÖLÜRSEN KIZ YAŞAR. BÖYLECE MAKİNEMİN ETKİSİNİ TÜM DÜNYA ANLAR. HAZIR MISIN SÜPERMEN?

BEN BAŞLADIM BİLE..

İŞİN O KADAR KOLAY OLMAYACAK.. YOLUN ENGELLERLE DOLU...

BAKALIM TUZAKLARIMI AŞMADA NE KADAR BECERİKLİSİN...

DAHA BİTMEDİ SÜPERMEN!

WOMP!

BU ÇILGINLIĞA BİR SON VER, KIZI BIRAK...

IŞI SAÇAN BAKIŞIN MANYETİK KALKANIMI GEÇEMEZ SÜPERMEN...

BEN GEGERİM...

NEE? YER YARILIYOR.

İŞTE...

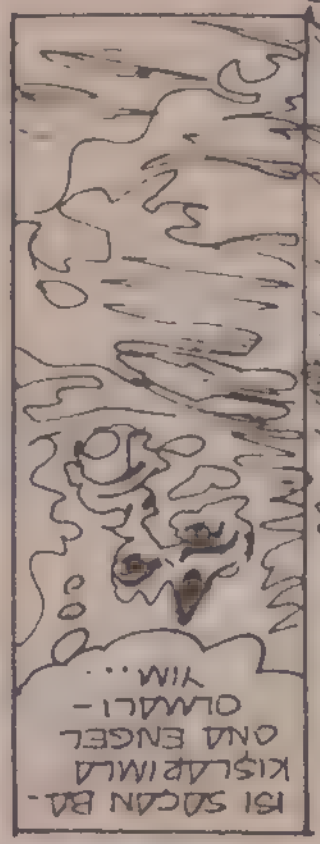
İŞİ SAĞAN BA-
KIŞLAR IMLA
ONA ENGEL
OLMAZLI-
YIM...

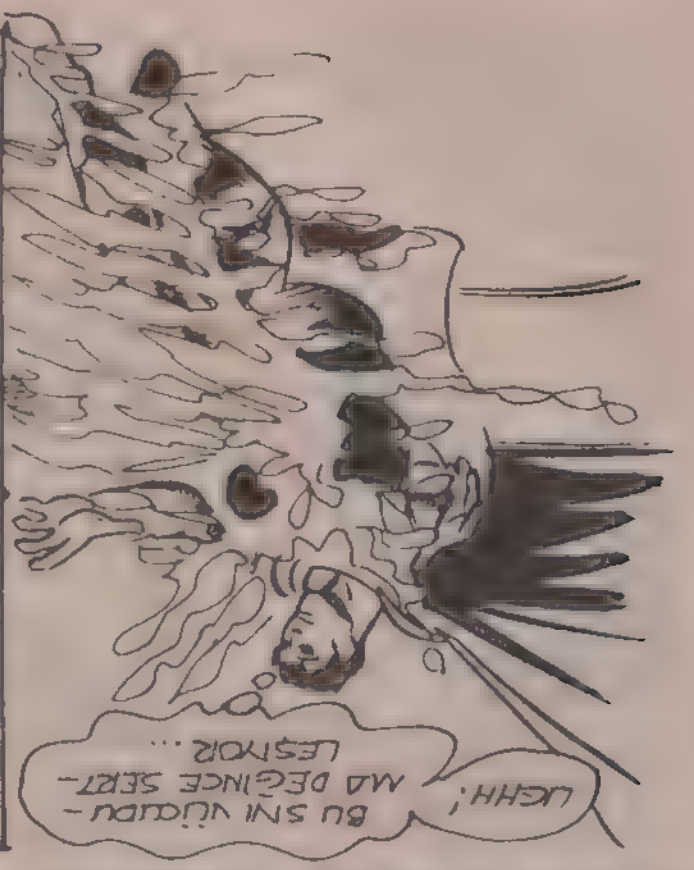
UĞHH!
BU SINI YIĞDIĞI-
MA DEĞİNCE SERT-
LEŞTİR2...

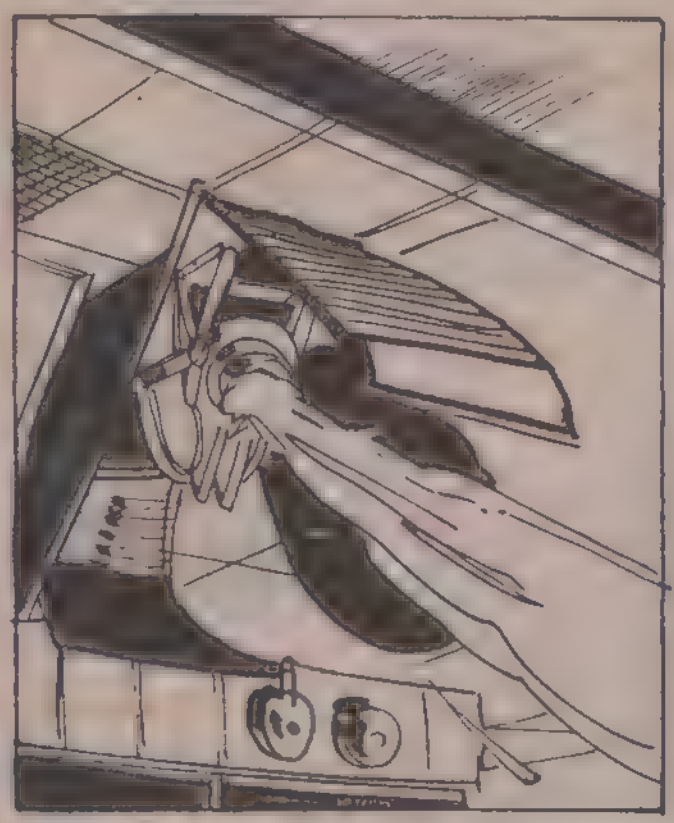

UMUTMA
YENİLMEYİ
MAHKÛM-
SUN.
GİDİŞ-
PİZ
SEN
DEVAM
ET!

DENİ DURDU-
RAMAZSIN HA-
MİLTON..

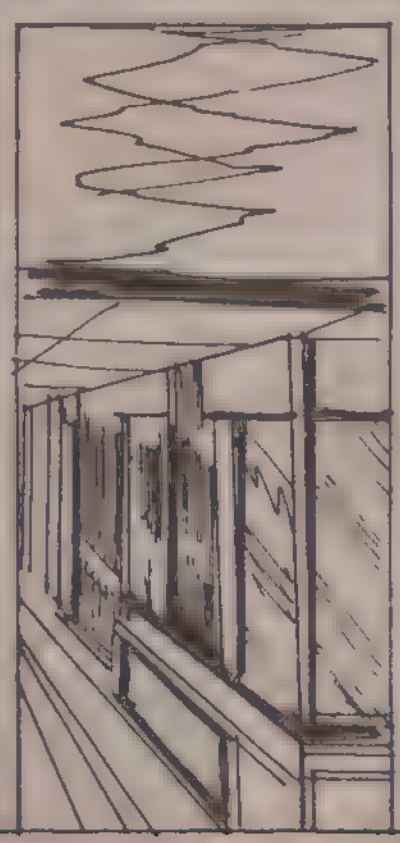

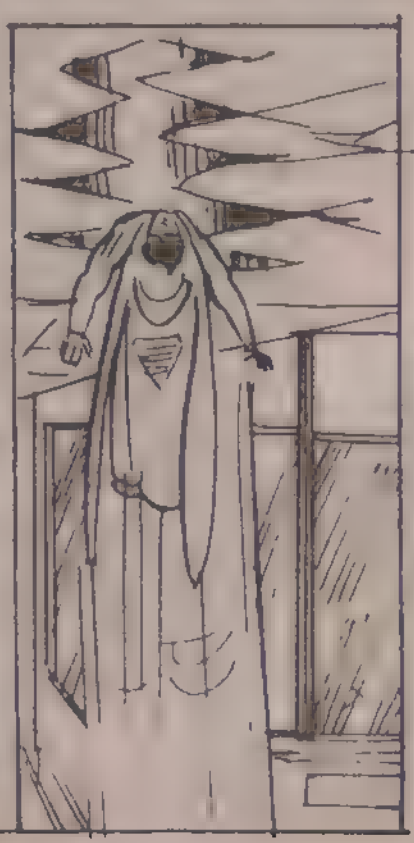

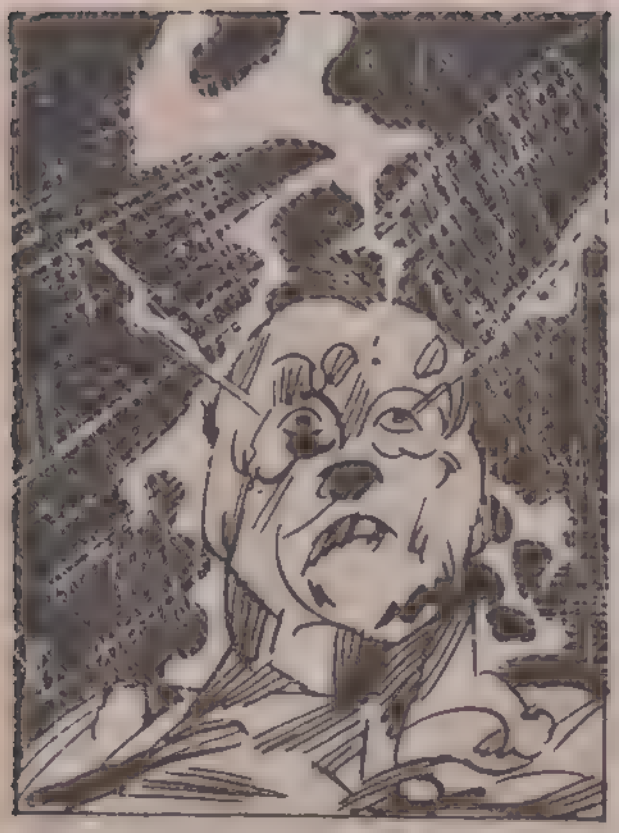

BENİ DUR-
DURAMADIN.

DURACAK-
SIN. BENİM
BİLİMİM SEN-
DEN DAHA
GÜÇLÜDÜR.

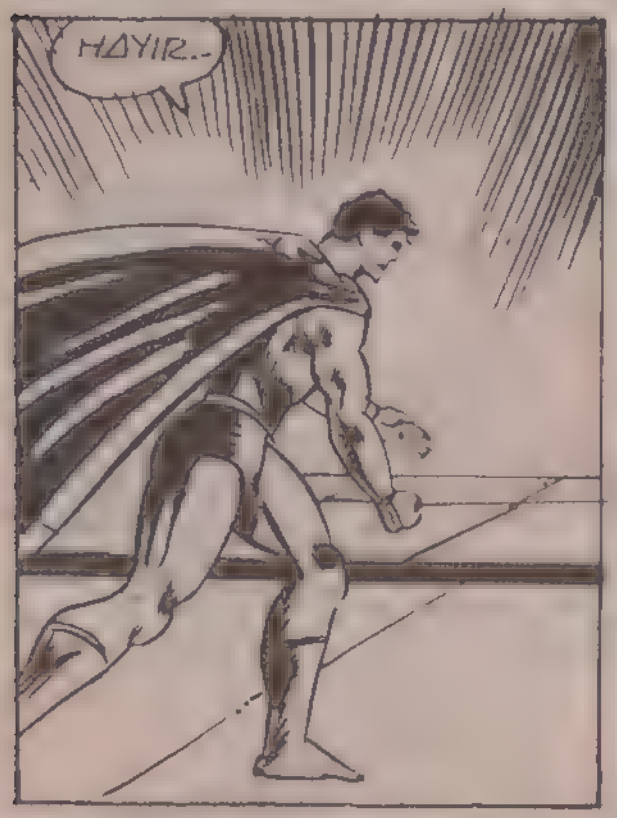
HAYIR..

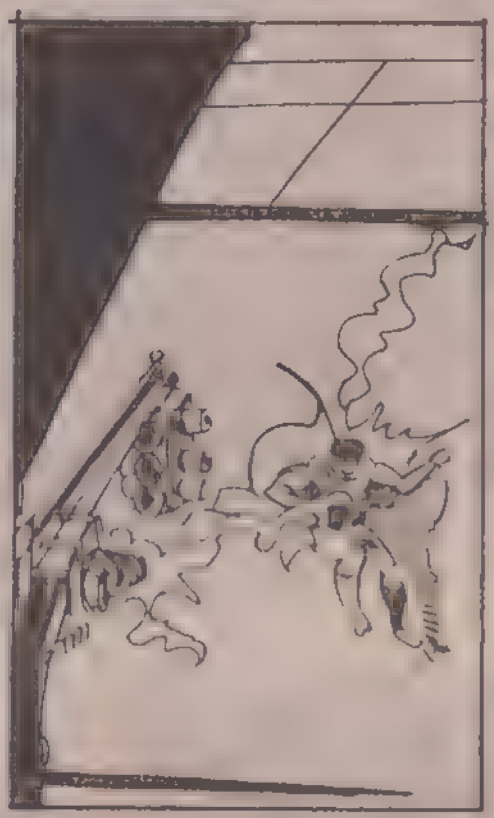

.. BİLİM
İNSANDAN
ASLA BÜ-
YÜK DEĞİL-
DİR...

HAMİLTON
LÜTFEN
VAZGEÇ...
YAPMA-
YA ÇALIŞ-
TIĞIN ÇIL-
GINLIK..

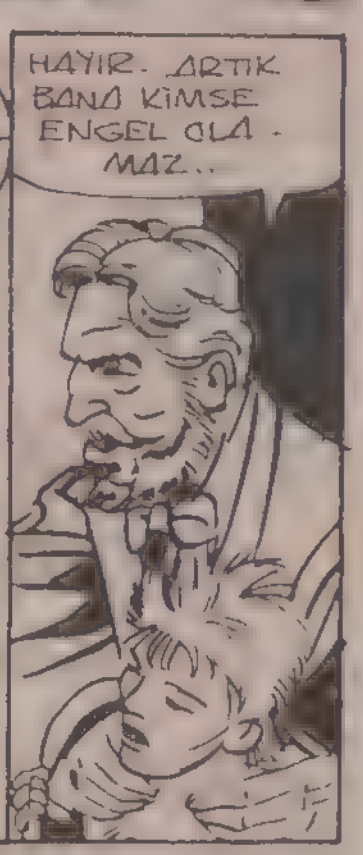
HAYIR. ARTIK
BANA KİMSE
ENGEL OLA-
MAZ..

ONU YERE KOY! HER ŞEY BİTTİ. BANA BİR ŞEY YAPAMAZSIN. BUNU BİLİYORSUN.

BİLİYORUM SÜPERMEN AMA BU ŞEKİLDE YAŞAMAYA DEVAM EDEMEM...

ARTIK HİÇBİR ŞEY UMURUMDA DEĞİL. MAKİNEMİ TAHRİP EDECEĞİM ONUNLA BİRLİKTE BİZ DE ÖLECEĞİZ.

HAYIR HAMİLTON! SENİN YARDIMINA İHTİYACIM VAR...

BANA ARTIK KİMSE ENGEL OLAMAZ..

" HER ŞEY BİTTİ... "

ŞU MASUM KADINI BIRAK.. SENİNLE KONUŞURUM..

HAYIR!

" SÜPERMEN'İ YENMENİN ZEVKİNİ YAŞIYORDUM... "

SÜPERMEN BİR ŞEY YAP.

YAPTIM BİLE...

SKRABLAM

SANA SÖYLEDİM. KENDİNİ YÜKETMENE İZİN VEREMEM..

NE PAHASINA OLURSA OLSUN.

TANRIM! BENİ KURTARMAK İÇİN SÜPERMEN YARALANMAYI GÖZE ALDI...

KIPIRDAMA YOKSA ATEŞ EDERİM..

TAMAM... SADECE SÜPERMEN'E YARDIM EDİYORUM...

SONUNDA PES ETTİM. GAZETECİLERE MAKİNEMDEN SÖZ ETMEK İSTEDİM. BENİ DİNLEMEDİLER.

ALDIRMADILAR BİLE..

ŞİMDİYE KADAR LUTHOR MAKİNEMİ ELE GEÇİRMİŞTİR..

O BENİM DEHAMIN ÜRÜNÜNDEN YARARLANIRKEN BEN BURADA ÇÜRÜYECEĞİM. BU ADİL DEĞİL.

GARDİYAN BENİ DUYUYOR MUSUN?

BİR ŞEY Mİ SÖYLEDİN AMBAP?

SÖYLEMEK Mİ?

HAYIR.

TEK KELİME BİLE ETMEDİM.

TEK KELİME BİLE!

BU MACERANIN SONU

LOIS LANE

MESLEĞİ GAZETECİLİKTİR. GERÇEK VE DOĞRU HABERİ BULMAK İÇİN HİÇBİR ŞEYDEN ÇEKİNMEZ. İHTİRASLI VE BAĞIMSIZDIR.

SÜPERMEN'İ GÖREBİLİR MİYİM 2.

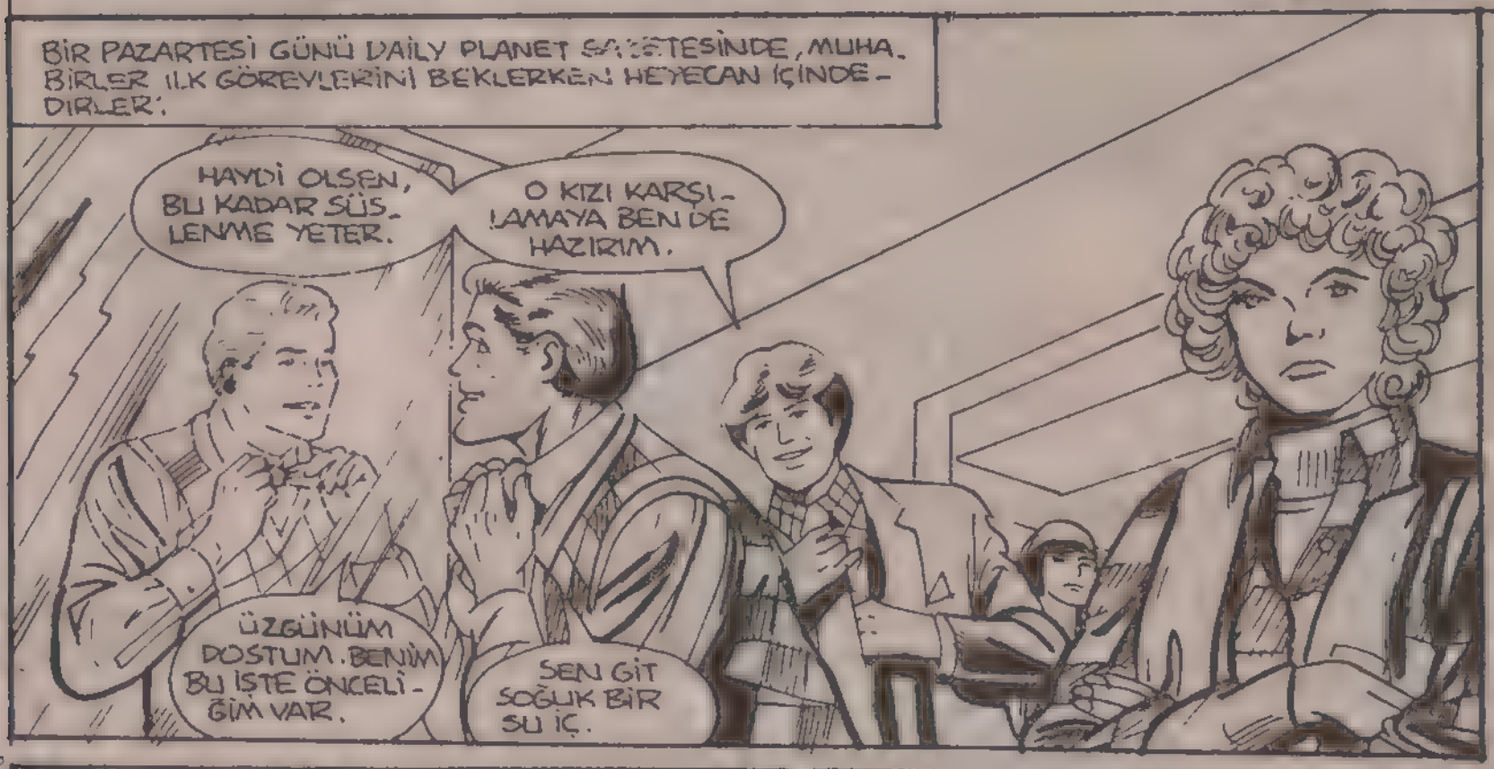

HAYIR.. KİM GELİYORMUŞ?
SIKI DUR... HAZIR MISIN?
JENNY LIND KEATON!
JENNY LIND KEATON MU?
GELECEĞİNİ BİZE NEDEN SÖYLEMEDİN?
DEMEK JENNY LIND KEATON. ÖYLEYSE ÇİÇEK ISMARLIYALIM, BURAYI YENİDEN DEKORE EDELİM. PİZZA SÖYLEYELİM.
YALNIZ.. JENNY LIND KEATON KİM?
HOLLYWOOD'UN EN ÜNLÜ KORKU FİLMLERİ AKTRİSTİ. ONUN BÜYÜK YANKI YAPAN ÜÇ FİLMİNİ GÖRMEDİN Mİ YOKSA..?
O FİLMLERİ OYNATAN SİNEMALARIN YANINDAN BİLE GEÇMEM.
..OOHH!
MARK SPENCER TAHAMMÜL SINIRINI AŞIYORSUN.
BEĞENSEN DE BEĞENMESEN DE JENNY İLE İÇLİ DIŞLI OLACAKSIN, LOIS. BURAYA GELİNCE ONUNLA RÖPORTAJ YAPMA İŞİNİ SANA VERİYORUM.
JAMİE GİLLİS'İ DE YANINA AL. JENNY İLE KENT'TE ÇEKİLMİŞ RESİMLERİNİZİ İSTİYORUM.
JAMİE Mİ?
SEN ZATEN ONUNLA BİRLİKTE OLMAK İSTEMEZSİN, MARK...

VE ÜNLÜ ARTİST GELDİĞİNDE...
PERRY WHITE "JENNY LIND KEATONLA BİR GÜN" BAŞLIKLI BİR YAZI İSTEDİ. KENTTE BİR SÜRÜ YERE GİTMEMİZİ İSTEDİ. BU YÜZDEN VAKTİMİZ ÇOK DAR.. JENNY?
JENNY, DİNLİYOR MUSUN..? NEREYE BAKIYORSUN?
ŞEY, BU METROPOLİS'E İLK GELİŞİM. SÜPERMEN'İ GÖREBİLİR MİYİM DİYE BAKIYORDUM.
OO, ŞEKERİM. SÜPERMEN CİVARDA OLDUĞUN DA FARK EDERSİN. HAFİF BİR RÜZGAR ESTİĞİNİ HİS EDERSİN.
BİZ BU YÜZDEN SIK SIK ÜŞÜTÜYORUZ.
ONU GERÇEKTEN GÖREBİLECEK MİYİM? YAY CANINA!
JENNY, O SİYAH GÖZLÜKLERİNİ HEMEN TAK YOKSA...
BAKIN! BU ŞEY Mİ YOKSA?
EVET! EVET! BU JENNY LİND KEATON!
HEY JENNY FİLMLERİNİ ÇOK BEĞENİYORUM.
AYAKKABIMI IMZALAR MISIN?
VAKTİN DAR OLDUĞUNDAN SÖZ EDİYORDUN, LOİS...

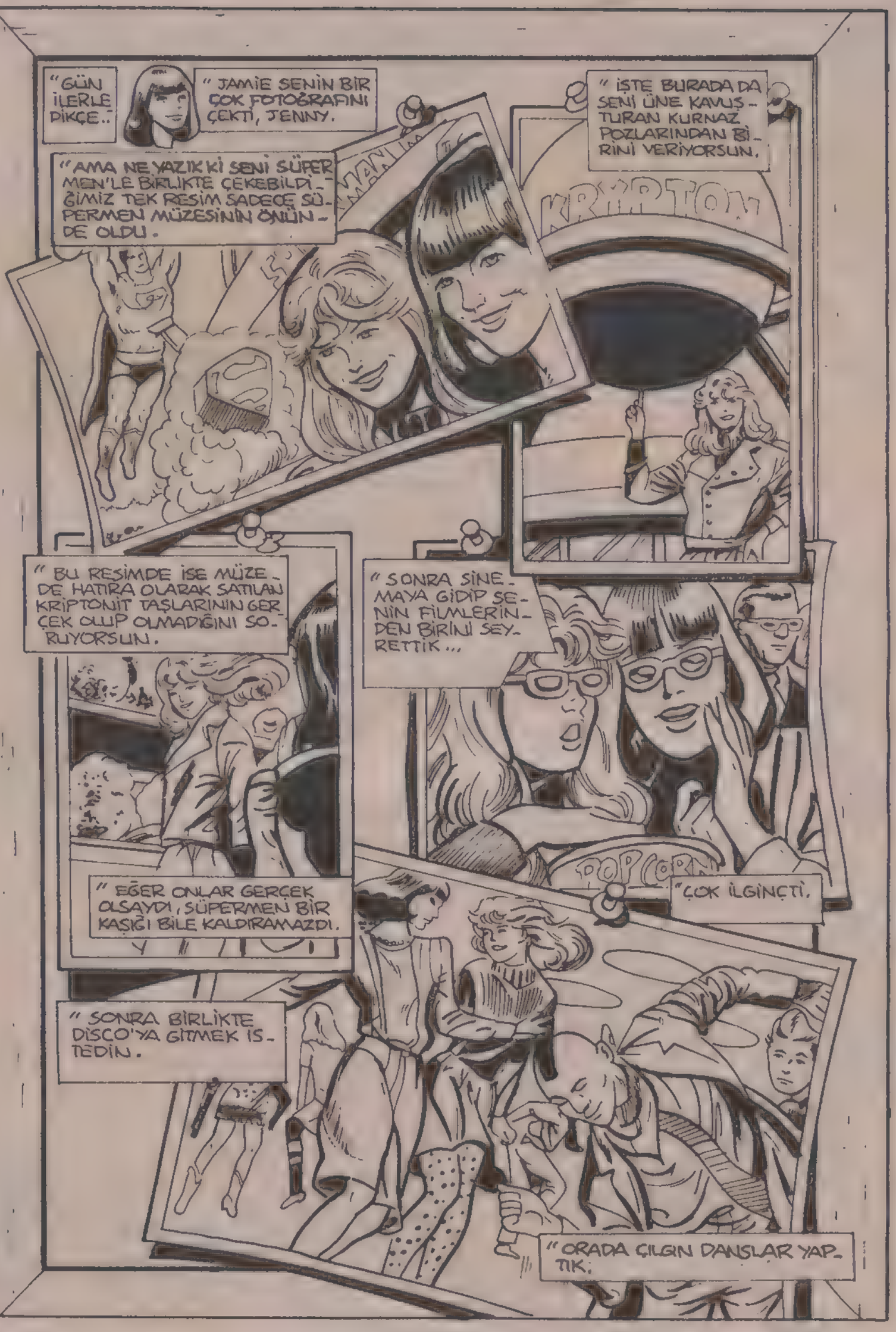
"GÜN İLERLE DİKÇE..
" JAMİE SENİN BİR ÇOK FOTOĞRAFINI ÇEKTİ, JENNY.
" İŞTE BURADA DA SENİ ÜNE KAVUŞTURAN KURNAZ POZLARINDAN BİRİNİ VERİYORSUN.
" AMA NE YAZIK Kİ SENİ SÜPERMEN'LE BİRLİKTE ÇEKEBİLDİĞİMİZ TEK RESİM SADECE SÜPERMEN MÜZESİNİN ÖNÜNDE OLDU.
KRYPTON
" BU RESİMDE İSE MÜZEDE HATIRA OLARAK SATILAN KRİPTONİT TAŞLARININ GERÇEK OLUP OLMADIĞINI SORUYORSUN.
" SONRA SİNEMAYA GİDİP SENİN FİLMLERİNDEN BİRİNİ SEYRETTİK...
POPCORN
" EĞER ONLAR GERÇEK OLSAYDI, SÜPERMEN BİR KAŞIĞI BİLE KALDIRAMAZDI.
"ÇOK İLGİNÇTİ.
" SONRA BİRLİKTE DİSCO'YA GİTMEK İSTEDİN.
" ORADA ÇILGIN DANSLAR YAPTIK.

VE GÜNÜN SONUNDA.
BENİ OTELİME KADAR GETİRDİĞİN İÇİN TEŞEKKÜRLER LUİS.
JAMİE'YE SELAM SÖYLE. NE YAZIK Kİ O BURAYA GELEMEDİ.
GAZETEYE ÇEKTİĞİ FOTOĞRAFLARI BANYO ETMEYE GİTTİ.
ÇOK GÜZEL BİR GÜNDÜ.
BUGÜNKÜ İŞİMİ ZEVK ALARAK YAPTIM.
ÜSTELİK YENİ BİR DOST KAZANDIM. LOBİYE, LİTFEN.
DUR BİR DAKİKA! BU ADAMDA BİR GARİPLİK VAR...
HEM OTOMATİK ASANSÖRDE, ASANSÖRCÜ NEDEN OLSUN?
HİÇ KİMSEYİ KANDIRDIĞINI SANMA, BAYAN...

..YANİ YAPTIĞIN MAKYAJLA VE TAKTIĞIN OPERUKLA!
PERUK MU? BU BENİM GERÇEK SAÇIM.
İSTERSEN KENDİN BAK.
BENİ KANDIRAMADIN SENİ HEMEN TANIDIM.
PEKALA, BELKİ SAÇINI BOYAMIŞSINDIR... VEYA BAŞKA BİR NUMARADIR.
AMA HİÇ BİRİ SENİ TANIMAMA ENGEL DEĞİL...
JENNY LİND KEATON!
OHHHH, TANRIM!
BAŞKA BİR KİMLİK KARTI, TEYP CİHAZI.. BUNLARI KENDİNİ GİZLEMEK İÇİN KULLANIYORSUN, DEĞİLMİ?
AKSİNE KANITLARA RAĞMEN, BU SOYTARI BENİM JENNY LİND KEATON OLDUĞUMU SANIYOR.
SİZ HOLLYWOOD TİPLERİ HEP AYNISINIZ.. TANINMAMAK İSTERSİNİZ.
AMA DAHA ÇOK DİKKAT ÇEKERSİNİZ.
SİLAHINI ELİNDEN ALIP KURTULMAYI DENEYEBİLİRİM...
..AMA BELKİ DE BU ADAM JENNY'NİN TANIDIĞI BİRİDİR.
UMARIM DEĞİLDİR.. NE OLURSA OLSUN, BU İSTEN İLGİNÇ BİR HABER ÇIKABİLİR
TABİİ HABERİ YAZABİLİRSEM...
PEKALA... YÜRÜ!

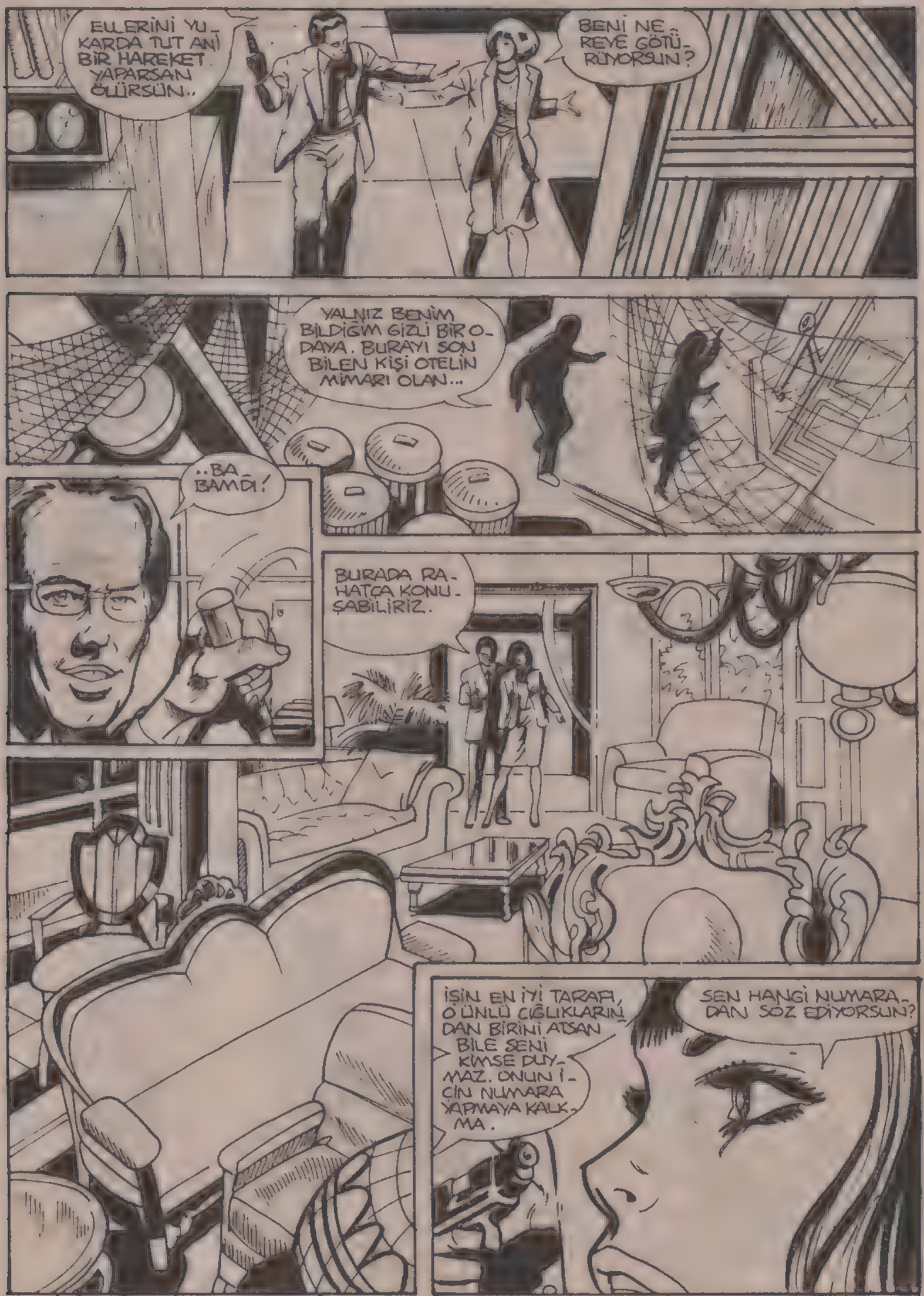
ELLERİNİ YUKARDA TUT ANİ BİR HAREKET YAPARSAN ÖLÜRSÜN..
BENİ NEREYE GÖTÜRÜYORSUN?
YALNIZ BENİM BİLDİĞİM GİZLİ BİR ODAYA. BURAYI SON BİLEN KİŞİ OTELİN MİMARI OLAN...
..BAMBAMDI!
BURADA RAHATÇA KONUŞABİLİRİZ.
İŞİN EN İYİ TARAFI, ÜNLÜ ÇIĞLIKLARIN DAN BİRİNİ ATSAN BİLE SENİ KİMSE DUYMAZ. ONUN İÇİN NUMARA YAPMAYA KALKMA.
SEN HANGİ NUMARADAN SÖZ EDİYORSUN?

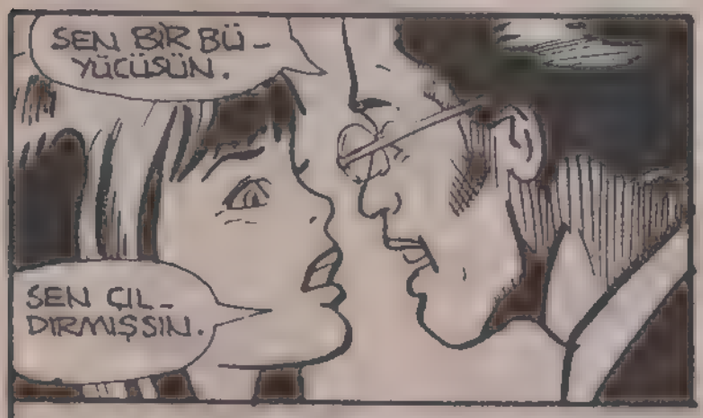

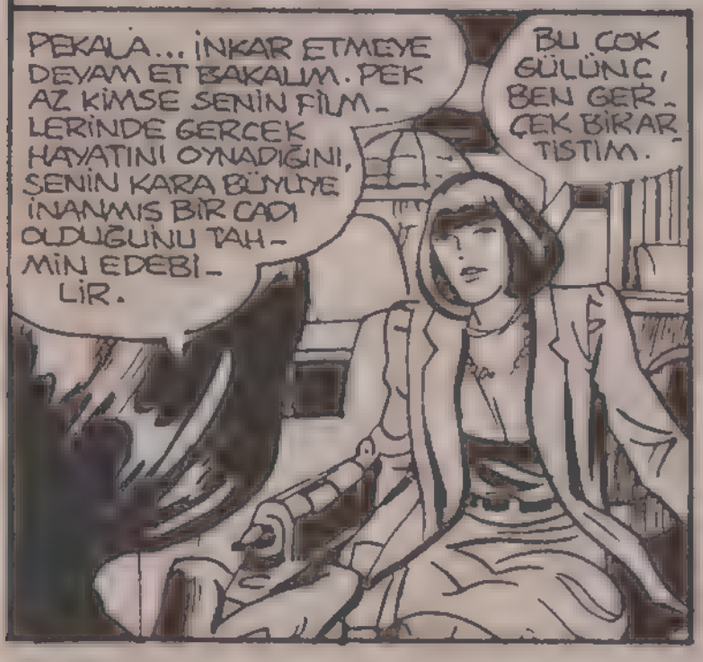

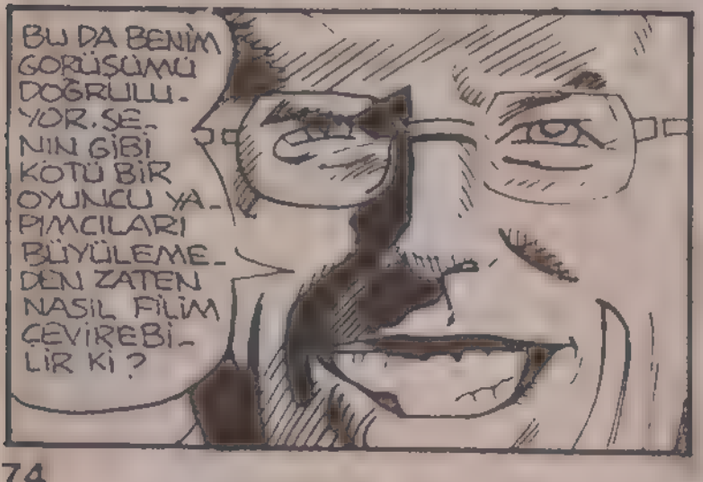

BİRİNCİ BÖLÜM SONU

Sen bir Büyücüsün

ŞU KİBRİT KUTUSU BU OTELE AİT DEĞİL. ACABA...
PEKİ BENİM GİBİ BİR BÜYÜCÜDEN NE İSTİYORSUN?
İNTİKAM!
"BU OTELİ BABAM BEN ÇOCUKKEN YAPMIŞTI. BİR MİMAR OLARAK BU ONUN EN BÜYÜK ESERİYDİ.
"AMA BABAMIN OTEL SAHİPLERİYLE BİR ANLAŞMAZLIĞI OLMUŞTU... OTEL BİR ÇOK ÖDÜLLER KAZANDI.
"AMA BUNUN ŞEREFİ BAŞKALARINA GİTTİ.
"SONRA ONU KARA LİSTEYE ALDILAR. İNŞAATÇILARLA OLAN SÜRTÜŞMESİ HEM MESLEĞİNE...
"HEM DE HAYATINA MALOLDU. HAYAL KIRIKLIĞI ONU ÖLÜME GÖTÜRDÜ.
AMA BUGÜN BABAMIN İNTİKAMINI ALACAĞIZ.
SEN BİR BÜYÜ YAPACAKSIN... VE OTELİN YERLE BİR OLMASINI SAĞLIYACAKSIN.
İNŞALLAH BİZ İÇİNDEİKEN BUNU YAPMAMI İSTEMİYORDUR.
METROPOLİS'TE BUNU YAPACAK BİR ÇOK TERÖRİST GURUBU VAR... ONLAR VARKEN BİR BÜYÜCÜDEN Mİ YARDIM İSTİYORSUN?
DİNAMİTLER, PATLAYICI MADDELER İPUCU BIRAKIR. AMA BİR BÜYÜCÜ HİÇBİR İZ BIRAKMADAN BİNAYI YOK EDEBİLİR.
H

ANLIYORUM. DUR DA ŞEYİMİ ALAYIM...
DUR! NE YAPIYORSUN?
NOT DEFTERİMİ ÇIKARIP NASIL BÜYÜ YAPACAĞIMI KARARLAŞTIRMALIYIM.
YANİ BÜYÜYÜ YAZACAK MISIN?
TABİİ YAZACAĞIM. NE SANDIN?
BU NE BİÇİM YAZI? HİÇ BİR ŞEY ANLAMADIM.
TABİİ ANLAMAZSIN. BU ESKİ SANSKRİT YAZISIDIR.
ŞİMDİ BÜYÜYÜ YAPMAK İÇİN BABANA AİT BİR ŞEYE İHTİYACIM VAR. ESKİ BİR ELBİSE, KULLANDIĞI BİR EŞYA...
ÜSTÜMDE BABAMA AİT BİR ŞEY YOK... AMA OTELDEKİ ODAMDA BU OTELİN PROJELERİ VAR. ONLARI ALIRIZ...
...AMA SAKIN BAŞKA BİR ŞEY YAPMAYA KALKMA.
OTELDEN ÇIKARLARKEN..
O ÇEVREYİ KONTROL EDERKEN FIRSATTAN FAYDALANAYIM.
BAYAN! ŞEY, BAYAN!
ÇANTANIZI DÜŞÜRDÜNÜZ.
GİTMİŞ! NE CÂBLIK KAYBOLDU!..

ON DAKİKA SONRA...
İŞTE KALDIĞIM YER BURASI. AMA HİLE YOK.
KİBRİTTEKİ YAZIYI OKUYUNCA, BENİ BURAYA GETİRECEĞİNİ ANLAMIŞTIM.
UMARIM PLANIM İYİ YÜRÜR.
ADAMIN ODASINDA...
İŞTE BABAMIN PROTELERİ. HAYDİ ŞİMDİ BÜYÜNÜ YAP.
İŞİN ZOR KISMI BAŞLIYOR... SONUÇ ALMA ZAMANI GELDİ.
BAKALIM BAŞARABİLECEK MİYİM?
PEKALA, ŞİMDİ GÖZÜMÜZÜ KAPAYIP ŞARKI SÖYLEYELİM...
BEN GÖZÜMÜ KAPAMAM. SEN KAPA... BU SENİN BÜYÜN.
BİR ŞARKI SÖZÜ UYDURMALIYIM.
İNTİKAM RUHU... SENİ ÇAĞIRIYORUM.
İNTİKAM HİSLERİ, ÇAĞIRIYORUM SİZLERİ.
AMMA NUMARA.
EĞER BÜYÜ İŞLİYORSA, HABERLERDE DUYARIZ.
DUR! DAHA BÜYÜ BİTMEDİ.
ÇABUK OL! SONUCUNU GÖRMEK İSTİYORUM.
CIK CIK
CIK CIK

AZ SONRA...
ŞİMDİ HABERLERE GEÇİYORUZ...
METROPOLİS'TEKİ EDİSON OTELİ GARİP BİR ŞEKİLDE HASARA UĞRADI VE ENAZ 80 KİŞİ ÖLDÜ.
BİNA PARÇALARININ CADDEYE DÜŞME TEHLİKESİ ÜZERİNE, POLİS YÖREYİ KORDON ALTINA ALDI...
BAŞARDIN!
OTELİ YIKTIN ...POLİS BUNUN BENİMLE BAĞLANTISINI ASLA ORTAYA ÇIKARAMAZ.
TABİİ BİR İHTİMAL HARİÇ.
AMA SENİN İSTEDİĞİNİ YAPTIM. BENİM KÖTÜLÜĞÜMÜ İSTEYEMEZSİN...
POLİSE GİDİP HER ŞEYİ ANLATMANI İSTEMEM.
HER NEYSE TENNY... HER ŞEY İÇİN TEŞEKKÜRLER.

OLDUĞUN YERDE KAL, BAYIM!

PERRY! MÜFETTİŞ HENDERSON! BENİ BULDUNUZ!

BUNU SEN SAĞLADIN, LOIS.

SADECE YAZIDAKİ TALİMATLARINI TAKİP ETTİK.

"EDİSON OTELİNİN MÜDÜRÜ SENİ EVİNDEN ARAMIŞ, AMA BULAMAYINCA ÇANTANI GAZETEYE, BANA GETİRDİ.

"ÇANTANIN İÇİNDE NOTUNU BULDUM. GARİP İŞARETLERİN YANINDA STENOYLA BANA YAZILMIŞ YAZILAR GÖRDÜM.

"GAZETECİLİK YILLARIMDAN STENOYU HALA HATIRLADIĞIM İÇİN, YAZDIĞIN NOTU ÇÖZDÜM VE TALİMATLARINI TAKİP ETTİM.

"BİZE GARİP GELMESİNE RAĞMEN, OTELİN KAPALI DEVRE TELEVİZYONUNDAN İSTEDİĞİN HABERİ BİR SPİKER OKUTTUK.

BU ARADA BİZ DE BURAYA YETİŞTİK.

İYİ PLAN YAPMIŞSIN, LOIS.

BEN KÖTÜ PLAN YAPMAM Kİ, PERRY.

BU MACERANIN SONU

büyük yarış

TAP TAP TAP TAP

SİZ HİÇ GÖZETLEN-DİĞİNİZ HİSSİNE KAPILDINIZ MI ?..

BU DURUMDA..

..BİRDEN ARKANIZI DÖNERSİNİZ...

...KİMİN GÖZETLE-DİĞİNİ ÖĞRENE-BİLİRSİNİZ...

O GARİP KAMERA BAŞKA BİR DÜNYADAN GELMİŞE BENZİYORDU...

DEMEK Kİ MUHTEMELEN GÖZETLEDİKLERİ KİŞİ KLARK KENT DEĞİL...

SÜPERMEN...

VE GÖZ AÇIP KAPA YINCAYA KADAR...

KİMİNLE MÜŞERREF OLUYORUM?

BENİ AFFET SÜPERMEN! KENDİMİ DAHA AŞİL KOŞULLAR ALTINDA TANITMAYI UMUYORDUM.

BEN OSTOK GEZEGENİNİN LORDLAR KAMARASI BAŞKANIYIM...

OSTOK MU DEDİN?

MESLEĞİM BİTTİ...

PARLAK MESLEK HAYATIM SONUNDA BİTTİ...

İYİ BİR HABER BULUP YAZAMAYALI ŞÖYLE ASIRLAR GEÇTİ. OKURLARIM BENİ UNUTUYOR..

GALİBA OLSEN'İN ŞANSI TERSİNE DÖNMEYE BAŞLADI...

?!?

BELKİ DE YANILDIM.

TAM PENCERENİN ÖNÜNDE MÜKEMMEL HABER OLACAK BİR OLAY VAR. SÜPERMEN NEREDEYSE HABER ORADADIR..

BU KAMERAYI DÜNYAYA GÖNDEREREK BENİ BİR ATLETİZM YARIŞMASINA DAVET EDİYORSUN, ÖYLE Mİ?

...BİZİM GEZEGENİN ŞAMPİYONUYLA YARIŞACAKSIN.

DÜNYAYA GELİNCE KRİPTON'DA BİLİNMEYEN GÜÇLERE VE YETENEKLERE KAVUŞTUĞUMU BİLİYOR MUSUN?

EVET. AMA BİZİM GEZEGENİN YERÇEKİMİ VE GÜNEŞİ DE KRİPTON'LA AYNIDIR. BU YÜZDEN ŞAMPİYONUMUZLA AYNI ŞARTLAR ALTINDA YARIŞACAKSIN...

MM. TEKLİF İLGİNÇ ...AMA YA DİĞER GÖREVLERİM?..

YARIŞMADA KRİPTON VE DÜNYANIN ONURUNU TEMSİL EDECEKSİN...

LÜTFEN TEKLİFİMİZİ DÜŞÜN! SENİNLE TEKRAR TEMAS KURACAĞIM...

TAP RAP TAP

O DA KİM? OOO! JIMMY OLSEN...

SELAM! O YARIŞMA OLAYI NEYDİ SÖYLER MİSİN?

SANIRIM BUNU SANA ANLATMANIN BİR YARARI OLMAZ...

OSTON, KRİPTON'UN GÜNEŞ SİSTEMİNDEKİ BİR GEZEGENDİR... ORADA YAŞAYAN İNSANLAR HER ÇEŞİT SPORA ÇOK MERAKLIDIRLAR..

UZAYDA YOLCULUK MÜMKÜN OLUNCA BU İNSANLAR DİĞER YILDIZLARA DA GİDİP ORADAKİ ŞAMPİYON ATLETLERİ YARIŞMAYA ÇAĞIRDILAR...

BİR GÜN KRİPTON'A DA GELDİLER..

AMA KRİPTONLU ATLETLER DE OSTOKLULAR KADAR İYİYDİ BU YÜZDEN YARIŞMA BERABERE SONUÇLANDI. OSTOKLULAR İLK KEZ ZAFER KAZANAMAMIŞLARDI...

OSTOKLU ŞAMPİYON RAD ZONON ELİTESİ YIL BU YARIŞIN RÖVANŞININ YAPILMASINI İSTEDİ. AMA O ZAMANA KADAR KRİPTON YOK OLDU...

SONUNDA OSTOKLULAR SÜPERMEN'İN DÜNYADA OLDUĞUNU ÖĞRENİNCE, BU RÖVANŞIN YAPILABİLECEĞİNİ DÜŞÜNDÜLER...

SÜPERMEN KRİPTON ŞAMPİYONUNU TEMSİL EDECEKTİ...

OSTOK LORDLAR KAMARASININ BAŞKANI RÖVANŞ YARIŞMASININ DÜNYADA YAPILMASINI TEKLİF ETTİ. SÜPERMEN'İN BU KONUDAKİ KARARI BEKLENİYOR...

SONRAKİ GÜNLERDE...

TANRIM! BU MEKTUPLAR SANA MI GELDİ JİMMY?

EVET... DÜNYADA HER SÜPERMEN HAYRANI ONUN YARIŞA GİRMESİNİ İSTİYOR...

HALKIN BU KONUYLA İLGİLENECEĞİNİ SANMIYORDUM.

TABİÎ İLGİLENİR. DÜNYA SÜPERMEN'LE GURUR DUYUYOR...

SONRA..

YARDIMIN İÇİN TEŞEKKÜRLER SÜPERMEN.

AMA SENİN YARIŞMA İÇİN ÇALIŞMAN GEREKMİYOR MUYDU?

HEP YARDIMA KOŞARSAN, YARIŞMADA OSTOKLULARI GEÇEMEZSİN...

TÜM GÖREVLERİMİ BIRAKARAK YARIŞMAYA HAZIRLANMAYI İSTEMEZDİM AMA HERKES BUNU İSTİYOR...

SÜPERMEN KARAR VERDİN Mİ?

EVET... VERDİM! ŞAMPİYONUNUZU GETİRİN...

CLAP! CLAP!

HEY!

YAŞASIN!

VE SONRA.

YARIŞMANIN YAPILACAĞI AÇIKLANDIKTAN SONRA, TÜM DÜNYA SÜPERMEN HUMMASINA TUTULDU..

SÜPERMEN 1 NUMARA.

HAYDI SÜPER-

NİHAYET.

BİRLEŞMİŞ MİLLETLER TARAFINDAN OLUŞTURULAN BİR BİLİM KURULU SÜPER GÜCE SAHİP KİŞİLERİN YARIŞACAĞI BU YARIŞMANIN ORGANİZASYONUNU ÜSTLENDİ..

BÖYLECE

.. SÜPERMEN OSTOK GEZEGENİNDEN GELECEK RAKİBİNİ BEKLERKEN HALK HEYECAN İÇİNDE

İŞTE GELİYOR!

DÜNYALI İNSANLAR

VE SÜPERMEN.

..SİZE OSTOKLULARIN EN İYİ DİLEKLERİNİ GETİRDİM...

BİZ DE SANA HOŞGELDİN DİYORUZ RAP ZUNUN.

BEN YILLAR ÖNCE KRİPTON'LA YAPTIĞIMIZ VE BERABERE BİTEN YARIŞMADAKİ OSTOK ŞAMPİYONUYUM...

BÜYÜKLERİMİZ BU YARIŞ İÇİN TEKRAR BENİ SEÇTİLER...

KRİPTON YOK OLDUĞU İÇİN ÇOK ÜZGÜ-NÜM.

BEN RÖVANŞ KARŞILAŞMASI İÇİN KRİPTON'A GİDERKEN O FELÂ-KET MEYDANA GELMİŞTİ.

GÖRÜYORUM Kİ İNGİLİZCEYİ İYİ ÖĞREN-MİŞSİNİZ...

EVET... HER YÖ-NÜYLE İYİ HAZIR-LANDIM..

SÜPERMEN, ENDİ-ŞELİ GÖRÜNÜYORSUN. YOKSA RAKİBİNDEN ÇEKİNİYOR MU-SUN?

HAYIR JİMMY...

SADECE GARİP BİR ŞEY FARKET-TİM.

OLAMAZ. YANILMIŞ OL-MALIYIM. ŞİMDİ GİTMELİYİM.. YARIN BÜYÜK GÜN...

YANILMAK MI?

SÜPERMEN ASLA YANILMAZ. ONUN HİSLERİNİ KİTAP GİBİ OKURUM. BU İŞTE BİR İŞ VAR..

BU DA; YENİ BİR HABER YAKALAMAM DEMEKTİR..

VE BÜYÜK GÜN GELİR..

BEN LANA LANG, SİZE METROPOLİS STADYOMUNDAN SESLENİYORUM. HERKES HEYECANLA YARIŞI BEKLİYOR...

BU YARIŞTA YARÎŞ-MACILAR UZAYA DA GİDECEKLER. VE BİZİM TEKNO-LOJİMİZ ORA-DAN YAYIN YAP-MAYA MÜSA-İT DEĞİL...

* BU YÜZDEN YARIŞI RAD ZONON'UN GE-TİRDİĞİ BU ROBOT KAMERALARDAN İZ-LEYECEĞİZ. KAMERALAR HEM DÜNYAYA HEM DE OSTOK'A YAYIN YAPACAK... *

* YARIŞMACILAR ALANA GELDİLER VE DEV-LET BAŞKANIMIZ YARIŞI BAŞLATIYOR..

YARIŞ BAŞLASIN VE EN İYİ OLAN KAZAN-SIN...

HOOOOORAAYYY!

* İLK KROS YARIŞI HEM DÜN-YADA HEM DE UZAYDA YARIŞMA-CILAR SÜRDÜRE-CEK..

YARIŞMACILARIN BACAK KAS-LARI ROKETTEN BİLE GÜÇLÜ OLDUĞU İÇİN...

İKİ RAKİP BİR SIÇRAYIŞTA YILDIZLARA GİDECEKLER..

AYNI ŞEKİLDE AY'A DA..

RAKİBİM OLDUKÇA GÜÇLÜ GÖRÜNÜYOR.

BU YARIŞTA UÇ-MA YETENEĞİNİ KULLANMAK YASAK..

BU YÜZDEN GERİ DÖN-MEK İÇİN AYIN YÜZE-YİNDEN TEKRAR SIÇRA-MAMIZ GEREK.

O ROBOT KAMERA SAYESİNDE YARIŞI NET İZLİYEBİLİYORUZ...

BAK SÜPERMEN AYIN YÜZEYİNDEN YARARLANIP SIÇRAYARAK SÜPER HIZLA GERİ DÖNDÜ...

VE DÜNYAYA ULAŞTI. EVET..

YABANCI DA ONUN HEMEN ARKASINDAN...

WHOOMP!

OSTOK 'DA BULUNAN BİLGİSAYAR SONUCU BELİRTECEK. KAMERADAN ALDIĞI BİLGİLERİ ŞU ANDA DEĞERLENDİRİYOR.

SÜPERMEN 238.860 MİLLİK BİR SIÇRAYIŞ YAPARAK YARIŞIN İLK BÖLÜMÜNÜ KAZANDI...

TEBRİKLER DOSTUM...

SAĞOL! BİLGİSAYAR HAKEMİMİZ O KADAR HASSAS OLMASAYDI BİRİNCİYİ BELİRLEMEK. TE ZORLUK ÇEKİLECEKTİ...

YENİ BİR GÜN DOĞARKEN BAŞKA BİR YERDE...

Dr. JANET KLYBURN.!

EVET.! OO... JİMMY OLSEN.! LÜTFEN İÇERİ GEL...

BÜYÜK YARIŞI ALMAYA ÇALIŞIYORDUM.

BEN DE BU YÜZDEN GELDİM.! ZONON'UN BİR ŞEYLER KARIŞTIRACAĞINI TAHMİN EDİYORUM...

AMA NASIL VE NEDEN OLDUĞUNU BİLMİYORUM. BURADAKİ GELİŞMİŞ AYGITLARLA...

...HER ŞEYİ YAKINDAN İZLEYEBİLİRİZ, DEĞİL Mİ? BAKALIM GARİP BİR ŞEY GÖRECEK MİYİZ...

ERTESİ SABAH...

HAZIR MISINIZ. BU LAZER IŞINI YANINCA BAŞLAYACAKSINIZ.

(HAYDİ!

BU, DİKKAT VE HASSASLIK YARIŞI. YARIŞMACILAR TAM BİR SAAT İÇİNDE DÜNYANIN ÇEVRESİNİ KOŞARAK DÖNECEKLER...

YARIŞMACILAR ÖNCE WICHITA, KANSAS, LOS MOCHİZ VE MEKSİKO'DAN GEÇECEKLER...

RAKİBİM VE BEN, İSTESEK DÜNYA ÇEVRESİNİ BİR SANİYEDE DÖNEBİLİRİZ. AMA BU YARIŞTA, GEÇ BİTİRMEK DE ERKEN BİTİRMEK DE ALEYHİMİZE...

SAAT KULLANMAMIZ YASAK. ZAMANI HİSLERİMİZLE ÖLÇMEMİZ GEREKİYOR...

YOLUMUZDAKİ ENGELLER YARIŞI DAHA İLGİNÇ YAPIYOR.

ÖRNEĞİN BU PASİFİK OKYANUSU...

ACABA ŞU ANDA RAKİBİM NELER YAPIYOR?

PARİS...

EN SEVDİĞİM KENTLER DEN BİRİ.

AMA ŞİMDİ ACELEM VAR.

METRO

METROYA GİRER. SEM, DAHA HIZLI GİDERİM...

OO... BAZI SERSERİLER YİNE İŞ BAŞINDA..

İNSANLARI RAYLARA İTİYORLAR...

İMDAAT! DÜŞÜYORUM...

BİRİSİ ŞU SERSERİLERE ENGEL OLSUN!

BİRAZ ZAMAN HARCAYIP ŞU KADINI KURTARMALI...

VE SERSERİLERİ DIŞARI ÇIKARMALIYIM..

İYİ AKŞAMLAR! METROYLA NEREYE GİDECEKTİNİZ BİLMİYORUM.

...AMA FRANSA SINIRINDAN TEKRAR PARİS'E DÖNÜNCEYE KADAR AKLINIZDAKİ KÖTÜLÜKLERİ UNUTURSUNUZ.

N!.. NELER OLDU BÖYLE...

SONRA.

YARIŞMACILAR YARIŞIN SONUNA YAKLAŞTILAR...

VE YARIŞ BİTTİ. LAZER IŞINLI BİTİŞ ÇİZGİSİNİ GEÇTİLER.

AMA KİM KAZANDI.

GALİBA BERABERE KALDILAR.

SÜPERMEN AZ FARKLA GERİDE KALDI. BÖYLECE DURUM 1-1 OLDU...

PARİS'TEKİ OLAY ZAMANLAMAMI ETKİLEDİ.

AZ ÖTEDE JİMMY VE Dr. KLYBURN GARİP BİR OLAYIN PEŞİNDEDİRLER...

GARİP BİR ŞEY BULDUNUZ MU DOKTOR.

UZAKTAN YAPABİLECEĞİM TÜM TESTLERİ YAPTIM...

YARIŞ TEKRAR BAŞLARKEN...

ZONON'UN VÜCUDU GARİP BİR ENERJİ YAYIYOR! AMA BUNUN SÜPERMEN ÜZERİNDE BİR ETKİ YAPACAĞINI SANMIYORUM...

İZLEMEYE DEVAM EDELİM...

BAK! AZ SONRA TRAMPLEN ATLAMA YARIŞI BAŞLAYACAK...

AMA ÇEVREDE SU YOK Kİ LANA..!

BAYLAR! X IŞINLI BAKIŞINIZLA ATLAYACAĞINIZ YERİ BELİRLEDİKTEN SONRA LÜTFEN GÖZLERİNİZİ KAPAYIN...

ŞİMDİ YARIŞMACILAR METROPOLİS STADYOMUNDAN ATLAS OKYANUSUNDA BİR YERE ATLIYORLAR. AMA BU YARIŞIN SADECE BAŞLANGICI...

ROBOT KAMERALARIMIZ ONLARI SU ÜSTÜNE ÇIKACAKLARI YERDE İZLEYECEKLER. AMA BURASI..

... ATLAS OKYANUSU DEĞİL...

AVUSTRALYA SÜPERMEN'İ SEVİYOR..

BUNUN İÇİN YARIŞMACILAR 13.000 Km. LİK BİR DALIŞ YAPTILAR VE YERYÜZÜNÜ ALTINDAN KAZARAK GEÇTİLER...

HER İKİSİ DE BAŞARILI. AMA BİLGİSAYAR SÜPERMEN'İN AZ FARKLA KAZANDIĞINI GÖSTERİYOR...

YARIŞMACILAR İÇİN UZUN BİR HAFTA OLDU. SÜPERMEN VE ZONON BERABERE KALMIŞLARDI.. ŞİMDİ HERKESİN KAFASINDA BİR SORU VAR..

ACABA TARİH TEKERRÜR MÜ EDECEK?

"BUGÜNKÜ YARIŞ EĞER BİRİNİN ÜSTÜNLÜĞÜYLE SONA ERMEZSE...

KRİPTON-OSTOK KARŞILAŞMASI TEKRAR BERABERE BİTECEK...

VE YARIŞ BAŞLADI. AMA BUGÜNKÜ DİĞERLERİ GİBİ HAREKETLİ DEĞİL..

ÇÜNKÜ:

SÜPER GÜÇLER KARŞI KARŞIYA...

KAMERADAN RAKİPLERİN BİRBİRİNE KAÇ TON BASINÇ YAPTIĞINI ANLAYAMIYORSUNUZ..

YARIŞMACILARDAN HERHANGİ BİRİNİN KOLU ÇOK AZ MİKTARDA GERİ GİTSE, BUNU İNSAN GÖZÜ FARKEDEMEZ...

AMA KOLLARIN EN UFAK HAREKETİ OSTOK'TAKİ BİLGİSAYAR TARAFINDAN KAYDEDİLECEK VE IŞIK YANINCA YARIŞMA BİTECEK...

JİMMY! BİR ŞEYLER OLUYOR..

BAKAYIM...

GERİLİM GİTGİDE ARTAR. HERKES NEFESİNİ TUTMUŞTUR... VE İKAZ SESİ DUYULUR.

BZZZZZZZ!

... YARIŞ BİTMİŞTİR...

" DÜNYALILAR. KRİPTON - OSTOK OYUNLARININ GALİBİ... OSTOKLU RAD ZONON...

SÜPERMEN'İN KAYBETTİĞİNE İNANAMIYORUM.

İNANSAN İYİ EDERSİN. SÜPERMEN RAKİBİNE HATIRA OLARAK KRİPTON BAYRAĞI YERİYOR...

SÜPERMEN! O YABANCIYI DURDUR..

İLGİNÇ ŞEYLER BULDUK..

Dr. KLYBURN'UN AYGITI YABANCININ VÜCUDUNDAN BİR TÜR ENERJİ ÇIKTIĞINI FARKETTİ. BU ENERJİ BİLGİSAYARI ETKİLEMİŞ OLABİLİR.

ACELE ETTİĞİM İÇİN ÖZÜR DİLERİM SÜPERMEN.

HER ŞEY İÇİN TEŞEKKÜRLER..

ÖZÜR DİLEMEN GEREKMEZ, DOSTUM. KRİPTON SENİ SELAMLAR.

İLGİNÇ... AMA KEŞKE BUNU SÖYLEMESEYDİN JİMMY..

-- ÇÜNKÜ ŞİMDİ ZONON HAKKINDA BİLDİĞİM HER ŞEYİ AÇIKLAMAM GEREKECEK..

ZONON'UN SESİNİ DUYDUĞUMDA...

" ONDAN BEN DE ŞÜPHELENDİM.

SÜPER KULAĞIM ZONON'UN SESİYLE BENİ YARIŞA DAVET EDEN LORD'UN SESİNİN AYNI SES olduğunu SÖYLÜYOR...

DEMEK Kİ LORD, ZONON'UN YERİNE GEÇMİŞ...

" ÖNCE YARIŞMALARIN KÖTÜ BİR AMACI GİZLEMEK İÇİN DÜZENLENDİĞİNİ DÜŞÜNDÜM...

" BU YÜZDEN HEMEN ARAŞTIRMAYA KOYULDUM...

Y YALNIZLIK KALESİNDEKİ AYGITLARIMI OSTOK GEZEGENİNE GÖRE AYARLADIM...

...AMA ÖĞRENDİĞİM ŞEY TAHMİNLERİMİN ÖTESİNDEYDİ..

"OSTOK BİR HAYALETLER GEZEGENİYDİ.

ARAŞTIRMAMI DERİNLEŞTİRİNCE İŞİN İÇYÜZÜNÜ ANLADIM...

" KRİPTON İNFİLAK EDİNCE ÇEVREYE RADYOAKTİF IŞINLAR YAYILMIŞTI...

BU IŞINLAR OSTOK'A ULAŞMIŞ VE İNSANLARI ZEHİRLEMİŞTİ...

" BİR RASTLANTI OLARAK, BU FELAKETTEN YALNIZ ZANON KURTULMUŞTU. ÇÜNKÜ RADYOAKTİF IŞIN GELDİĞİNDE O KRİPTON'A GİDİYORDU...

" KRİPTON'UN YOKOLUŞUNU GÖRDÜKTEN SONRA, DÖNÜŞTE DE KENDİ GEZEGENİNİN MAHVOLUŞUNA TANIK OLDU...

" OSTOK'DA TEK BAŞINA NE KADAR YAŞAYABİLECEĞİNİ BİLMİYORDU. SAĞLAM KALAN MAKİNELERİ ONARARAK VAKİT GEÇİRİYORDU...

SONRA HER NASILSA BENİM VARLIĞIMI ÖĞRENDİ. VE BELKİ DE GEZEGENİNE KARŞI SON GÖREVİNİ YAPMAK İÇİN BENİMLE YARIŞMAK İSTEDİ.

ONURLUYDU. SIRRINI ÖĞRENMEMİ İSTEMİYORDU...

AMA FAZLA YAŞLIYDI. BU YÜZDEN KENDİNİ BAZI İŞLEMLERDEN GEÇİRİP GENÇLEŞTİ. AMA BU İŞLEMLER ONU SONRADAN ÖLDÜRECEKTİ...

BİLDİKLERİMİ ONA FARKETTİRMEDEN YARIŞI KABUL ETTİM...

SENİN AYGITINLA ORTAYA ÇIKARDIĞIN ENERJİ ONUN SON NEFESİYDİ. ENERJİYLE YÜKLÜ VÜCUDU SON ANLARINI YAŞIYORDU...

AMA BU ENERJİ BİLGİSAYARI ETKİLEDİ...

ZANON ZAFER BAYRAĞIYLA GEZEGENİNE VARDI BİLE...

SÜPERMEN! BENİ DİNLEDİN Mİ?

SÜPERMEN BENİ DİNLE! BENİM BULGULARIMA GÖRE, YARIŞIN ASIL GALİBİ SENSİN!

OLABİLİR...

İNSAN SÜPERMEN OLUNCA...

BİR YARIŞ KAZANMANIN NE ÖNEMİ VAR...

KIRAL DERGİ